申報第一張　　大清郵政局特准掛號立劵之郵件

大清光緒三十二年
二月十二日　共三張

本館開設上海三馬路即漢口路第十八號門牌德律風一千五百九十六號蘇州揚州漢口杭州鎮江南京溫州一應大埠均設有分館以便就近購取

申報

告白刊例
論前一百字起碼多則以十字遞加每日每字暫取洋銀一分後幅長行二百字起碼短行五十字起碼多則均以十字遞加第一日每字五釐第二日至第七日每字三釐第八日以後每字二釐半

西歷一千九百六年
三月六號禮拜二

上海每張大錢一分四釐　第一萬一千八百九十號　外埠照遠近酌加寄費

滬寧鐵路研究資料出版

●內容　合同估單公牘電報及調查所得[illegible]度支購地用人購料工程薪水等項無不備載　●價目　每部大洋二角　●售處　本埠申報館中昌書室文明書局點石齋及各書坊◎外埠蘇州申報分館鎮江申報分館南京申報分館

職官欺騙

前署沛縣知縣武進縣知縣芳鎮光緒二十九年[illegible]存到本莊估平二七寶九千兩分立清記淑記歸愚堂三摺嗣於三十年假寓到淮前後陸續用去本莊銀一萬零九百九十九兩一錢三分七釐除存銀九千兩仍欠本莊銀一千九百九十九兩一錢三分七釐因芳鎮在蘇省年餘未還買舟刻芳鎮回淮本莊向伊質詢伊裝瘋痰既不歸還欠款又不退出存摺以職官欺騙商人心存叵測現本莊已在山陰縣暑並淮安府商務局呈控有案誠恐該令以本莊存摺抵押款特登報聲明務請中外各商勿被愚惑是幸淮安板閘[illegible]祥茂公記特白

新民叢報緊告

啓者本社開辦數載久爲士大夫所稱許前因出版遲滯有負閱者雅意負用歉然上年報資已出齊第四年之報日間準到如續閱本報諸君及代派報處請速函知照付惟以前報費未清者務望從速匯下如有拖欠恕不發送　德育鑑　上海新民叢報支店謹啓

會辦京[illegible]鐵路[illegible]者之感言

讀貴報二月初一日所登[illegible]算京榆鐵路餘利一[illegible]不覺[illegible]思李文忠當日總[illegible]北洋[illegible]設京榆鐵路[illegible]於各國之[illegible]利[illegible]爲便運兵糧之用既集公款外又多方激集商股允許利益均沾各商以[illegible]之信決不和數遂爭附股數載路成近十年來昔不能住衆商以事屬創始亦不敢過望[illegible]至甲午中東之役運兵運餉外商務亦因以繁盛[illegible]有[illegible]不[illegible]消[illegible]上[illegible]請商款昔[illegible]併歸於官由官認息給發長年六釐之利如不願者發還原股云云商人遂大失望以爲前數年之虧折官不過問今稍有起色竟由官家獨擅利源乃不得已求退給原本了事今貴報所登共得餘利八百餘萬兩而某[illegible]某伴節分得餘利幾何其餘官員又分幾何讀之令人生羨當日[illegible]款造路大小出力在事人員不知今在何所此家出錢彼家得利正俗謂前人栽樹後[illegible]者也吁我等昔曾附股者也能無撫今思昔哉今各督撫中又聞有以強硬手段勒令百姓出資官爲造路者其亦以京榆[illegible]事之歸鑑殆亦欲得利如北洋官吏者耳然吾儕小民出資附鐵路股者盍思之

失票廣告

茲者敝莊今遺失[illegible]字文久記支[illegible]至七號初十元三百五十四兩八錢業向前途掛失原票作廢新票各寶莊號切勿誤用是禱

吳平甫兄鑒

以莊四叔去秋作古尊處甘露茶亭住屋基地冬間由[illegible]接出售業以成交我等未便附捐而致信又恐不達故特登報佈聞如何斟酌度此啓　杭州延陵同族謹白

錫醫張禾芬回滬仍寓觀音閣碼頭[illegible]

泰業廣告

緣我滁商因未設公所故昔年命天順十八命君[illegible]常熟欵購房一所以[illegible]年收入月捐房金除支消外每年僅余洋二百餘元既將命[illegible]熟款歸清[illegible]息[illegible]大洋二百八十一元小洋一千九百三十二角錢一千三百五十四文[illegible]年以事繁任重[illegible]辭退正月十七日我[illegible]聚興[illegible]泰號爲司年從茲四載一輪不容推諉出[illegible]同人公[illegible]各[illegible]年籌辦輪値兼顧爲難自今年起添派匯衆會議毁謗司年有傳此月捐追繳公款之說[illegible]始而捏造公函妄發告白繼而冒稱會議毁謗[illegible]久幸我同業知其底蘊在在提防未曾入[illegible]鮑子卿居心叵測步蹟多端中年[illegible]之私故特寬其既往倘仍不知自愛再敢造言生事定即公禀有司究辦勿謂言之不預本年正月[illegible]未繳其餘均已收齊又經公議此後鮑宏順鮑宏泰大順三家不入仝行[illegible]因鮑宏[illegible]股份居多特此聲明供衆公鑒○鮑子卿既[illegible]知我仝人將要[illegible]款[illegible]又復捏造一[illegible]其冬[illegible]名刊登申報長行告白希圖蒙衆此誠畫蛇添足反爲識者所笑[illegible]子[illegible]有[illegible]之[illegible]

廣元　廣祥　南聚興　永源　吳鑾泰　薰源　天源　南北市隆號　張順元　吳天元　張天發　天祥　[illegible]　天[illegible]　俞祥順　元昌盛記　[illegible]和　[illegible]記全具

杭江千同茂告白

先君傳下同茂醬布店開設年久本已停[illegible]餘[illegible]於光緒卅年歸[illegible]票[illegible]手[illegible]店[illegible]不顧店事專[illegible]化用致有大虧[illegible]不交[illegible]更於今年正月廿二日私取洋一百元出外[illegible]伊[illegible]此行爲外面如有私相往來以及私開同茂票據[illegible]與原人錢[illegible]自行理直概與同茂不涉[illegible]此登報聲明

英商 中外告白總指南有限公司

本公司寫字間現設在北京路第四號本司[illegible]覺 Mr. John Pender Wall 爲總經理零售批發[illegible]外公道凡士商光顧者請認英大馬路中市便是　此告　本公司白

新泰祥 豐記 洋貨號擇本月初六日開張

德昌順洋貨號擇本月初九日開張

上海中等商業學堂招考廣告

本學堂定於二月初一初二初三日二月十一十二十三等日招考有志者速至[illegible]城廂外[illegible]馬路商壽公會報名勿誤

上海日信洋行糖廣告

日本精糖會社開設大阪多年專造各種火車糖運售各口物美價廉莫不贊許今由上海日信洋行經售現在製造日精出售[illegible]如蒙惠顧請臨四川路廿[illegible]號[illegible]外克己以廣招徠特此廣告

香港源盛有限公司廣告

匯理營業　水火保險

本公司資本貳百萬大元由甲辰年開辦經在香港英國政府註册總局設在香港文咸街今設滬局在英大馬路[illegible]香雪里口門牌廿七號樓上專辦匯票保險生意所有匯兌[illegible]兩與及保險[illegible]外賠償無不妥當迅速其水火[illegible]險章程悉照[illegible]例辦理貴客賜顧請移玉到本公司滬局賬房接洽可也

香港總局總司理人吳理卿　滬局司理人　李大[illegible]　部沫中　仝啓

德裕當滿衣出售

本當所滿綢緞綿棉夾衣服甚多各色俱全[illegible]一定價[illegible]克己如蒙各路紳商惠顧請[illegible]三洋涇橋南堍本當[illegible]門內便是　德裕當特白

各口**申莊坐辦洋布疋頭棉紗各貨號台鑒**敬啓者敝同業庠承
各貨號委裝疋頭棉紗等貨素來任事利輕了爲[illegible]增裝費無如邇來米珠薪貴駁船扛帮皆難開銷是以均向各號加增力費加之浦東各埠是疋頭而設艙頭服滿收費又因公和祥等棧之貨須另僱野雞扛夫每件支付額外下力且今年瓜浦東浦西各碼頭巡丁數十名惠管碼頭稱貨亦要費數千金一年均係敝同業公給至敝艙等若敝等不允加增因不敷開銷均欲停止另謀生計此亦出於實情敝等殊爲難不得已照向例外稍稍加增始可如常扛駁免致大局有關但敝等本來沾利微末如不明情補加則入不敷出亦難支持轉輾思維祇得會集敝等同業公議准於月之十一日起照向例外增裝費每件一錢以資補貼伏思各貨號鴻業日盛增費無多然敝等藉敷開銷可免虧累利沾惠無旣矣其一切實在情形諒邀
洞鑒大衆宥諒於格外也謹先布聞

怡順昌 同成公 和記 永盛昌 正
祥同 大古瑜 聚興公 榮和昌 益順盛 北恆茂 輝記 立昌泰 盧陽公 榮記 同益公 仁記 同和公 祥發源 招商滬 德發源 怡和仁 東順記
長源泰 和昌成 信昌隆 同茂昌 永昌泰 悅泰昌 公昌泰 復昌恆 新昌泰 祥記 南榮記 裕新恆 盤記 寶源亨 聚記 利泰昌 公記 順成
永 同利公 元豐泰 福新公 裕泰新 永豐利 瑞記 源鑫 恆祥同 東和公 天泰成 厚記同具

629

電傳　諭旨

○二月十一日軍機大臣面奉旨外務部左丞著鄒嘉來補授朱寶奎著補授外務部右參議欽此

同日奉

上諭從來敦篤邦交端在講信修睦朝廷與東西各國通商立約開誠布公固已情誼交孚毫無隔閡各國亦均稱歡洽親密有加中外相安實天下所共悉乃聞近日以來訛言肆起適偶有不虞之暴動遂突起排外之謠傳市虎杯蛇衆情惶駭推原其故必由奸人播弄匪徒煽惑或恐離間我交好或欲激怒我民心詭計隱謀莫可究詰關係大局良非淺鮮不得不明白宣示一釋羣疑方今時局艱難正賴列邦互相聯絡庶幾寰宇協和豈有自啓猜嫌擾害治安之理我君臣上下惟當力戒因循勵精圖治以實心行實政期於漸至富強各處學生尤當深明忠愛爭自濯磨精修本業學成待用以儲楨幹之才應遵照奏定學堂禁令章程束身自愛尤不得干預外事妄生議論總之團體原宜固結而斷不可有仇視外洋之心權利固當保全而斷不可有違背條約之舉若士大夫宗旨不明愚民將何所倡導一有兇人乘機滋事必至貽害地方經此次宣諭後著各省將軍督撫嚴飭該文武各官認眞防範所有外國人命財產及各教堂均應一體切實保護即遇不平之事應候官爲理論如有造言生事任意妄爲者必非安分守法之人即著趕緊查拏立行究辦倘或防護不力致出重情事定將該地方官從重懲處决不姑容該將軍督撫等務即剴切曉示隨時約束懲前毖後防患未然用副國家輯睦友邦保安黎庶之至意欽此

與人論蘇杭甬鐵路與滬甯鐵路之關係書（來稿）

蘇杭甬之草約經在事者電牘交馳迄未得當議者歸咎外部之溺職夫外部之有權力而兼管鐵路者非督辦滬甯鐵路之唐侍郎乎唐侍郎以素諳路政且長於外交聞我知溺職諸公必爭自濯磨以蓋前愆也其督辦滬甯也適奉命協議中日條約繼又簡爲議俄約之全權兩事相衡自以議約爲尤急顧自盛氏交卸滬甯之職務已將三閱月此三閱月中於此項路工並不聞稍有核議之處而購地之欵聞又曲從外人之說添借三萬磅嗚呼此項路工而果無浮冒也易一督辦奚爲者吾知唐侍郎欲不負 朝廷之委託欲不負江蘇之請命其必自實行核減浮冒始也蘇杭甬之草約與滬甯性質全然不同辦法亦不同一則議廢一則僅先議減在江浙兩省之人各抱其自保公益主義不相謀亦不相襲但滬甯鐵路不幸開辦在先工程將及半始有人發難各省鑒於前車又適有粵漢收回自辦之事紛紛請 命於朝派紳經理而蘇杭甬及津鎭則又不幸有所訂之預約此預約之可廢按之公法無待贅言顧余謂當今時局凡辦一事必須有統一之主義統一云何即通力合作不當支支節節而爲之更當以是非論人不當以成敗論人更當以同胞骨肉待人不當以同舟秦越待人蘇杭甬之當廢也與江蘇人亦有密切之關繫江蘇人自無不贊成之滬甯之當先議減也與江蘇人尤有密切之關繫爲其以領土主義消納於銀公司也江蘇人號呼焦灼豈惟自衞桑梓計哉而一二自命清議之流遂謂他省爭路江蘇亦從而效之似嘲似諷然則如蘇杭甬及津鎭之草約亦幸而尙爲草約耳彼訂草約時何寂無所聞至今日而始知爭之也此皆所謂以成敗論人不以是非論人者也若夫冀幸其事之不成幷謂全省人無辦事之資格以一人而遂槩全省人嗚呼吾試舉一最近之比例洪楊粵西人也不能謂盡粵西人皆洪楊也毓剛諸人釀禍于此彼論者又何說之辭天下事不顚倒於千百無識之誹毀而淆亂於一二士夫之議評言之不可不慎也顧余聞外部之溺職蘇省人尤居多數且路事之壞亦依緣此數人之手此則蘇省人所當自訟而亦不第蘇省人所當自訟也否則成則相嫉敗不相救吾恐十八省如十八國我支支節節爲之而不及者人乃支支節節取之而有餘此又豈惟蘇杭甬與滬甯之關繫而已耶（下略）

法總領事電請江督奏參胡撫

○探聞法總領事電致江督云前貴大臣以贛撫胡電屬法艦駐潯以示鎭靜又請法艦兵不上岸砲不演放勿使驚動人心云云此節號令惟本國駐京大臣主持相告再者胡撫以江令被逼自刎本總領事前接電後即密派幹員往贛密查今已得確實情形與胡撫來電大爲不符因係謊言猶謂豈內有人加戳誣極我法員萬不能認想贛撫如此欺誣不但有失邦交陛誼且與貴國之律不容本總領事故特電達貴大臣宜從速代爲奏參以昭公論或可和平云云　助

法索南昌教案賠欵

○初九日北京電云法政府因此案已向中國要求撤贛撫之任並索賠欵甚巨譯字林報

江令之妾殉節自盡

○初九日南昌電云駐潯英領事昨日抵省上高瑞州兩處教士由地方官護送出境將於明日抵省已故江令之妾已殉節自盡現正擬請旌以表彰之譯字林報

電防宿遷縣有排外暴動

○今日午後得宿遷電云此間甚不安靜恐將有排外之暴動英總領事已電告該縣切實保護教士江督亦已電諭該縣令加意防範譯十一日文匯報

中俄議約紀聞

○初九日北京電云無論中國或准或不准俄已決計在齊齊哈爾及阿根兩地之間建造鐵路現方測勘路線唐侍郎與袁宮保互商之下已派曾與俄訂密件之某道員參議約事據外交界言觀此則中國將允如俄之所請矣譯字林報

俄人要求協約條欵之根據地

○北京電云俄國對於清政府之要求其根據之處全在李道周冕所訂之密

約其一以爲當時該約曾有黑龍江全體礦山歸俄人採掘並許俄人以擴充權之條欵目下俄人欲占領觀音巖等處之礦山及黑龍江岸之礦地不願歸還清國者蓋據此密約也其二爲拳匪亂後曾假奉天增將軍之名與俄極東總督之中將訂立十二個條欵有滿洲之清國兵歸俄人訓練並礦山及其他權利有清俄共同經營之議此外又有開放滿洲通商埠須與俄人商議各條然此等條約當時並未經淸政府承認更命駐俄公使胡維德與俄政府交涉將該密約作廢今俄使所根據之十二個條約是卽今日撤兵問題及當時日俄戰爭之原因俄人主張此密約之有効以要求北滿洲權利故本地之外交社會對於此事之觀念大憤俄人之暴橫云譯大阪朝日新聞

記者按當日增祺派已革道員周冕與俄阿提督所派武員訂立之密約。其始末情形及各條欵。均詳載於本報連日所登之中俄會商交收東三省全案中。本館早料此次議約。俄人必欲牽連是案。藉爲口實。以求逞其數年蓄積未遂之陰謀。故亟將全案登報。以揭俄人之隱情。而供留心外交者之研究。所憾限於篇幅。不克逐日登載。至今尚未及半。誠有負閱報諸君先覩爲快之意。今俄人果以此爲議約之根據。然當時俄人因急欲淸政府承認俄外部所擬之約稿。已面允駐俄公使楊儒將該約作廢。況此約實係周冕擅訂。政府並未知情。誠有如東報所言者。惟拳匪亂後。周冕所訂之密約。名爲奉天交地暫章九欵。其時俄外部與楊全權磋商交地之稿。初則十二欵。後改爲十一欵。當時皆協商不成而罷。今東報所謂密約十二欵者。其實卽九欵也。蓋爲俄外部擬欵之誤。又所舉密約滿洲兵歸俄人訓練各欵。亦與九欵中所要索之事。略有不同。又當時政府命駐俄公使要求作廢者。實爲楊儒。非胡維德。大約均係傳聞之誤。

端戴兩使至紐約情形

○紐約函云中國考察政治之戴端兩大使等於二月十二號(華正月十九日)抵紐約埠旋至該處手巧格物院暨不自列大禮拜堂典美利堅動物格致院以及梨茂大禮拜堂等處游歷先後閱數點鐘云(步)

請總憲奏裁御史 北京

○裁併科道曾紀前報茲悉上月二十四日都察院堂官壽子年會銜奏請以各科道給事中御史等缺繁事簡應請酌量裁減現擬每科道祇留給事中御史滿漢各一缺其中三十二缺卽請裁撤停止簡選至各被裁之員請仍照給俸米但毋庸進署當差等語現已奉 旨著政務處會同吏戶兩部議奏(呂)

會議特設籌欵局 武昌

○日前武昌司道奉張督諭令會議另設籌欵局專查全省關稅釐金及其他各項中飽餘利遇有此項情弊卽撥充一切新政但現在尚未議有頭緒也(公)

營勇與土棍大鬧流娼 安慶

○初七日傍晚有奚家園揚帮流娼鵠冉二十餘人各持千香一束奔赴督練公所喊寃口稱有三營官兵打傷男女帮及妓女多人顧懇伸寃等語當經該所提調略詰數語喝退卽派人查復探聞初六日晚本地流氓與緝捕營某甲乙同狎流娼致起口角緝捕營某甲乙及流氓旋又號召多人兩相報復次日渠等又聲稱晚間仍須挨家拆打龜鵠繼此消息因此相率喊控現聞督練公所辦法擬一面查出實在滋事之人及營勇從重懲辦一面訊究揚幫誣控之事並卽日將流娼盡數驅逐出境以絕禍原(丁)

十三紀粵省籌議路政事

商會致商部電　北京商部貝子尚書侍郞大人鈞鑒敬電謹悉路欵擬二月初一開收小股俟收有成數卽將所存行號電稟鈞部至岑督電奏責黎紳籌辦惟路是全粵之路股是全粵人資本自應公同肩任若專責一人似於商律未合又前牌示令藩司主政之商務局稽核股份銀數人心疑懼仍慮干涉旋奉鈞電衆復感奮認股倍踴於前將來路事選稟鈞部主持乞早定商辦槪免抽捐並除衆商所疑慮俾股東踴躍繳股粵路幸甚仍賜電示以慰衆望廣州總商會九善堂七十二行首凌朝慶等同叩儉

初三日鐵路議案　商界在愛育善堂會議提出三大件目(甲)招股章程當將各人獻議逐條磋商各有獨見處俟斛合衆長下期決議後卽行付印(乙)代表員事宜　一議借愛育堂爲會議處　一議每逢二五八日十二點爲會期如有特別會議先期三日將提議各件遍發傳單必要齊到如有別事不到先期報明　一議各代表每名出銀五毫　一議各代表員刻一木人小印以便定議蓋用　一議每行每堂各列代表印一個以爲信守　一議代表員銜名住址事業請爲詳列　一議公舉郭仙舟朱南洲二君專管代表員傳單及簿記各事宜均經決議實行(丙)公舉權理人問題所舉權理人分兩時期九善堂商會各舉一員初六日舉定其股東之權理人俟二月十五日將已交小股之人股東編列數十員行名登報定期由各行代表及已交小股各股東齊集投筒公舉數員以多數取決與商會善堂所舉權理人協同辦理

銀行對於路股之踴躍　初二日銀行傳單云粵漢鐵路爲全粵之命脈本次認股踴躍具見同心惟必先交小股方成實際我行認股三萬份有奇今擬從公交去以爲各行之先導茲請行內各寶號同於初五日將所認股份每股一圓算交與各善堂代收幸毋觀望

開收鐵路小股　初一二三日七善堂收得小股銀兩明善堂七千一百餘元廣仁善堂四千三百餘元述善五百餘元愛育善堂千餘元惠行善院一萬四千餘元廣濟醫院二千六百餘元崇正善堂三千餘元共計三萬二千七百餘員(署)

商辦浙省鐵路有限公司暫定章程 四續昨稿

第五十九節　董事任滿續舉時用抽籤法預留前任董事四人

第六十節　董事查帳人闕員時股東臨時會補舉之補舉者續滿

原缺者之任期
第六十一節　董事闕員未逾四人查帳止闕一人可緩至下屆定期會補舉
第六十二節　董事查驗人若有失去第五十一節之資格及倒無犯法等事皆卽退任

第六章　總副理
第六十三節　本公司既奉　奏派總副理二人不另設董事長
第六十四節　總副理以執行董事議決之事件爲任務
第六十五節　總副理之任期由股東會議決呈部查照

第七章　職員
第六十六節　本公司大小職員必由本公司五十整股以上之股東薦保總副理酌量錄用其責任仍由薦保之股東擔承
第六十七節　本公司緊要職務有闕員時總副理可延名譽董事充之無須股東薦保其責任由總副理擔承
第六十八節　名譽董事所薦之職員須另覓相當之股東妥保以擔承其責任
第六十九節　董事有爲本公司職員者可無須他股東薦保
第七十節　本公司大小職員無掛名乾脩等名目

第八章　辦工
第七十一節　第二節所載各段勘路包工等事本公司按段分辦不相牽涉
第七十二節　工程師先延華人如須延東西國人本公司當妥訂合同規定權限
第七十三節　本公司路工先設單軌以英尺四尺八寸半爲率預留雙軌之地以便擴充
第七十四節　路綫所經應用地畝彷照京漢寗滬章程酌給公價
第七十五節　路線所經遇有廬墓無可繞避自應酌給遷費悉遵奏定鐵路簡章辦理
第七十六節　購用材料包攬土工以開標法行之
第七十七節　路工所須之材料如有土產適用價亦相當者必儘數先用
第七十八節　鐵路例得附設電報德律風本公司俟開辦時另訂詳章(附說)電話德律風路工必需路成開車後所載各貨其釐稅之完納稽查均應定妥善章程以利車行屆時呈部變通訂定
第七十九節　本公司路線有與他公司聯接者當隨時商訂共同行車章程　（未完）

◉◉中俄會商交收東三省全案　七續二月初七日

光緒廿六年十二月初四日午後五點楊率繙譯陸徵祥往晤俄戶部大臣維特寒暄畢　維云貴大臣接北京消息否　楊云日內未接電報　維云今日貴大臣約晤有何事見告　楊云今日我來仍爲增阿暫欵一事此暫欵務必作廢　維云我與外部大臣意擬請貴政府批准暫欵再商正約　楊云向已與貴大臣詳言之矣訂此暫欵政府初不知情一誤於委員之未請示將軍再誤於將軍之未請示政府政府決不肯認今日何復如此說　維云暫欵定議時俄政府十分看重特諭阿提督與將軍商訂該將軍既奉訓條接收地方則派委員訂定條欵業經畫押豈可不認　楊云該將軍接收地方固係奉旨然訂欵並未奏明政府亦必不允若該委員預將各欵告明將軍恐將軍亦未必肯允故各欵只算是委員擅訂並非政府所訂　維云該委員奉有畫押全權諒非擅訂　楊云一已革道員斷無給予全權之理　維云中國派員情形我不甚明白總之委員乃將軍所派將軍乃政府所派今委員奉全權訂欵畫押而貴大臣詆委員將軍均未請示政府全不知情實屬可異　楊云此事我接政府電亦以爲異我想是俄武員故意令委員與將軍消息不通將軍與政府消息不通以至於此　維云我想未必　楊云茲姑勿論總之訂欵是一事批准又是一事按公法兩國議定約章如不批准仍不作數可見奉政府之命訂約有時尚不批准此次暫欵並非奉政府之命卽不批准有何不可　維云公法雖有此節然非萬不得已卽無此等事外部大臣最講公法亦謂必先批准此欵再商正約　楊云外部大臣與我言此事全由貴大臣主持　維云此事因關係保護鐵路利益故由我主持然我祇擬定條欵至兩國批准例應由外部與貴大臣商辦　楊云前日貴大臣已允我細想之後再定辦法何以今日如此堅執　維云我不願堅執奈此事實關係甚重　楊云貴國既欲我在此商訂正約今先以此萬不可行者相逼暫欵固無請批之理且因此就議正約甚覺不値暫欵並非我訂我奉電旨知政府甚不謂然貴大臣欲勉强我請爲批准徒費時日於事無益　維躊躇良久乃云貴大臣執意不欲將暫欵批准我有一辦法異日商議正約各欵如貴大臣一無阻難則目前我當勉强遷就將批准一層作罷　楊云暫欵與正約是兩事如正約各欵近情著理自無不可和商至允許與否全在政府我惟有一一代奏請示而已但暫約一層作罷我尚不便開議正約　維云我看重貴大臣面子批准一層姑且作罷異日商訂正約總望勿過爲難　楊云貴大臣之意我甚感激至正約各欵可行與否政府自有主張我何敢爲難貴大臣既允暫約不必批准我見外部大臣當以貴大臣之言告之　維云甚好今日之言我亦當告外部大臣與之接洽言畢握手而散　以上爲第七次會議情形

日本鐵路政策
○初九日東京電云日皇已批准國家鐵路之條議文初十日電云國家鐵路條議現已交由國會覆核所有與國家交通有利便之鐵路悉於五年內購入至漢城釜山一路則於一千九百零六年購買

日本軍政
○初九日東京電云日本陸軍大臣宣言俾愿加惠於陸軍之步兵定以二年爲軍役之期

摩洛哥問題
○初九日倫敦電云德國官報聲稱愛耳其西亞斯會議將能和平了結又初十日電云會議員所擬銀行條陳德法兩國當可定議惟尚有數端須待商酌英國所派會議員尼克而孫君聲請銀行一條定議後應卽會商警察問題惟德奧及洛摩哥均不以爲然

俄行新政
○初九日柏林電云俄國皇族議院與國民議院章程均已發見宗國民議院每年開議一次有提議律法及批准律法之權並得以各項條件直達各大臣開會時並准民人入座旁聽

英德皇相會之不確
○初九日柏林電云近日傳言英皇與德皇相會德國官場不認有此事

英藩行程
○初九日東京電云英藩康瑟親王已於今晨抵開庫西瑪地方又初十日電云該親王於該處備受種種之歡迎該處人民並於昨晚設筵歡接譯字林報

德皇謙德
○初九日栢林電云德皇及皇后以前當二十五年成婚之期承各處餽贈厚禮深爲感謝譯德文報

法誇軍備
○法報云伊丁君發答會議軍政時之各議云法之軍實皆備法之將校皆並選練法之兵隊皆有忠愛之忱聞者皆鼓掌稱善譯文匯報

英艦出險
○開往中國之英國巡洋艦唐摩耳號前在蘇彝士河擱淺岸現已浮出

賑濟日本
○澳洲維多利亞政府已運麵粉五十擔至日本爲振濟日本之用　[illegible]助日本之賑欵已有英金一千磅譯文匯報

公發英行謹告

啓者本行買辦向係王君日輝經理現已王君辭退於英二月一號已由鄭君□□為買辦經理事務無不妥當嗣後所有各寶號交易事宜均請向鄭君經辦可也特此佈聞

衛生學報贈報章程

衛生學報甫印二期封面序言每期更換以新耳目海內外熱心之士爭擲序言小傳業已盈尺同志匡助銘勒殊深除第二期序言及本社加以繪圖之衛國儁謀傳原定例先署贈本報一冊茲復訂新章從第二期起如將來凡已經留印於本報者無論遠近額外敬由郵局贈報一年衛生學會自製墨一匣以達高誼衛生學報社書記員謹啓

中明假冒

盛澤信源號司帳王闓如其父寅伯在黎里章萬盛水菓行司帳三十年份王闓如父子串通章萬盛之東章洪大敘一繳會洋一千元冒名信源殊屬坐頭尾中兩會洋三十一年十一月份王闓如得洋一千元當時私出信源收條又串通同伴唐友合開新店今歲會中陸君到信源提及所以即究王闓如自認理虧願立筆據恐在會諸公未悉特此登報聲明所有信源收條現已具稟存案以作廢紙與信源不涉如王某或有冒名招搖與信源無涉　信源主告白

海上繁華夢後集出版並復印初二集廣告

海上繁華夢後集刻已出版是書從初二集直接而下樓神一片節目愈新凡已閱初二集者不可不閱全書未閱者急宜購閱庶知滬上風土人情及種種妓女嫖客騙誘人局賭弊陷拆梢訛詐一一窮誠說部中有功世道之書定價後集大板八本實洋一元二角初二集仍每集一元躉批從廉外埠函購原班回件總發行處迎春坊日報館笑林報館分售處新聞報館繁華報館及滬北各大書坊○代售大板全璧通考每部四元○再笑林報現在隨報附送九幟詞二集外埠定閱報紙每月英洋五角郵費在內特此廣告

立愈小腸疝氣除根神藥

廣東陳恒德堂神藥到申

本堂秘製立愈小腸疝氣膏藥其功之速無出其右無論陰囊腫脹陰核偏墜甚至坐臥不安痛苦難忍凡貼此膏貼之立覺陰囊縮小氣鳴脹消極至兩天包能除根屢試屢驗百發百中倘年久根深宜貼正號則藥力大而取效愈速矣每張正號一元副號六角○外有第一神效疝氣丸每大盒二元小盒一元倘外貼內服雖十年二十年之老症愈後可保永不再發誠治疝氣之神藥也○假冒甚多購者認明○廣東陳恆德堂分設上海英大馬路萬康醬園對門德仁里內石庫門函購信力自給

壹百零五日戒煙癮新聖藥

觸目驚心

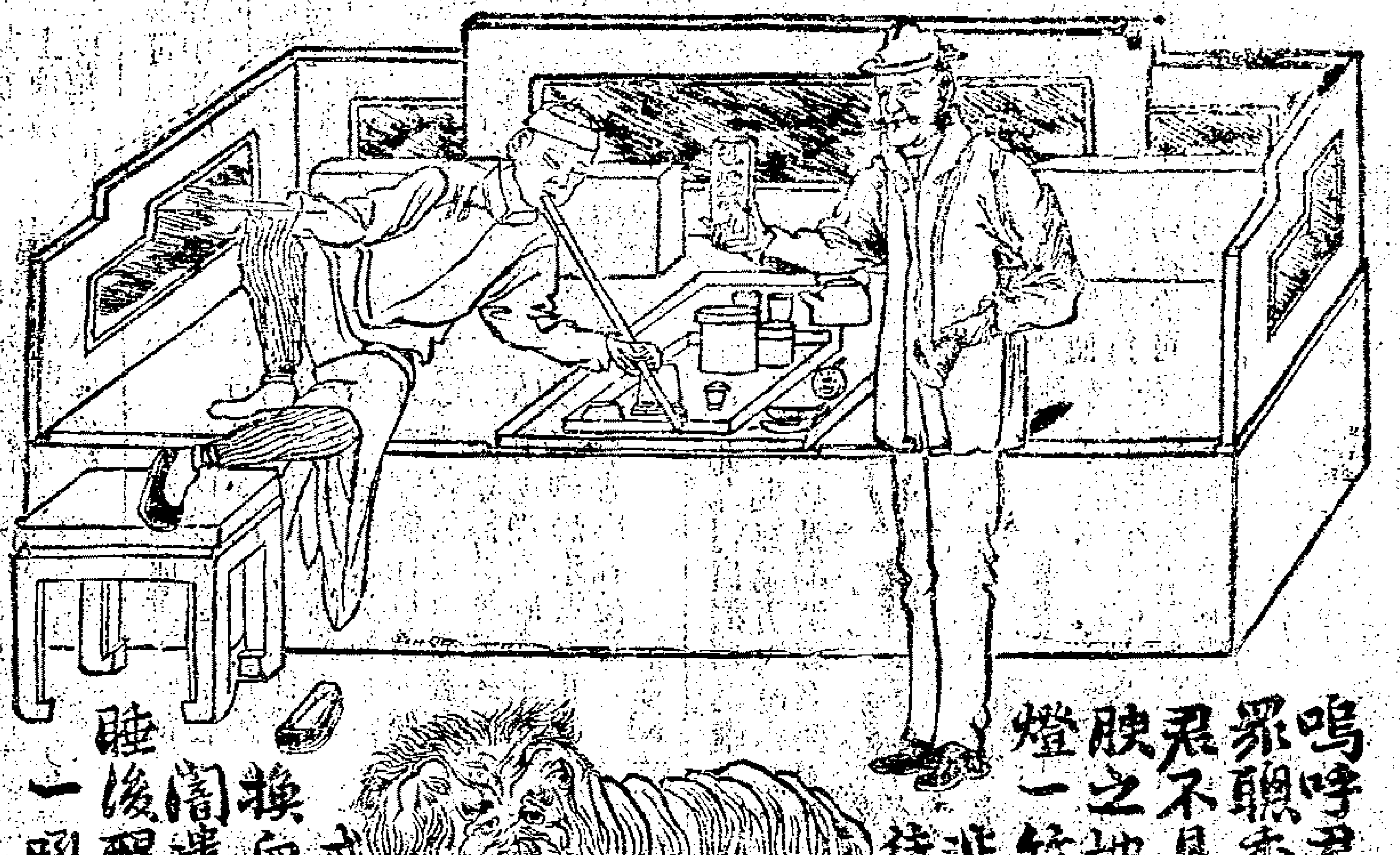

黃醫士一百零五日戒烟纖丸淺近說

呵唷我從太平洋趁船到吳淞抵上海在馬頭上一看祇見層樓高聳金碧輝煌好一個通商場呵忽見一羣華人鳩形鵠面我心裏狠希奇在本國常聽見人說中國乃是一個開化最先的國人民乃是炎黃貴種最是聰明優秀的到如今何以弄到這種似人非人模樣實在希奇實在詫異及抵禮查客寓暫憩一宵詰朝晨起到街上進逛祇見一大鋪金字商標櫃內並無多貨色進出人狠多我就到裏邊瞻玩祇見一羣華人躺在榻上手裏挪一竹管壽燈另有一鋼針挑起黑漆漆東西在燈上燒[illegible]裝在管上呼呼吸吸口鼻烟出呵唷華人原來吸這個亡國誠煙的東西怪不得弄到這種似人非人模樣咳眞可憐真真可慘華人若這樣糊塗不及百年眞是要一掃光了我看到這種凄慘境界也淚落心破了我開常博愛旨事以救世為主我雖非中國人然見如此人類我不能不發願立誓拯救急忙回國料理瑣事何遊歷歐美各國凡深山窮谷中之奇花異草研究氣質以之種最能剋烟一一探取化驗成丸復按人身腦氣筋來復戒期配合藥力非一首零五日之久（即十五星期也）萬不能在絕烟驗吸烟成癮由漸而成戒烟除癮由漸而脫我此南洋一帶用此藥緩戒得除烟癮者數萬人無一人因服界戒烟而生病者無一人因服此丸戒烟而發病者眞眞世祇上第一戒烟之靈藥現在運並銷售我並非為全利起見人取藥本不過完我當口發願立舊拯救華人的夙志凡在華自須體我拯救苦心從遠購服此種緩戒纖丸掃除煙毒壯此以後當者可只當保家產貧者可以日有生機人人精無人人康强人人當足人人可作事業人人可對天地慣蹤子實妻之慘無葉產敗家之痛外國人見了華人如此發五也知敬重華人全費華人不敢西爲視覺海華人是個許洲賤種是個東方病夫了中國在外國的人也就光輝了多能面了許多若是不戒烟這了了不得了美洲紅人這未吸這個亡國滅種東西倘且亡國滅種你們華人吸了我個亡國滅種東西將來比紅種人尤慘十倍百倍千倍萬倍管却不忍再認了你們華人若是自尋死路要亡國滅種儘華太吃枉負了我數十年辛苦白費了我數十年腦力若是第一人要在世界上做人傳種第一著就是戒烟戒烟的妙藥一種戒是我的毀戒總丸最為穩當的不生新病不發舊疾你們就要脫此苦累何必心焦慢慢的戒最好欲速不達到反不好了你們華人若不信何妨先化費兩角小洋買一瓶來試試看便知我不打誑語了

中國總發行所歸上海三馬路[illegible]大藥房各埠大藥房均有出售

善治耳聾

廣東彭壽堂始得異法即愈耳聾丸○立服立愈○不效還洋○假冒甚多○購者宜慎

凡患耳聾者因腎水下虧相火上炎或鬱火傷肝以致耳聾目昏視聽不靈皆因陰虧陽盛而其病源實在氣虛血虧不能流通呼吸不能靈捷氣逆則虛火向上故有耳鳴耳聾耳脹耳痛言語不聞等症本堂耙首創製異傳秘方加工精製首尾丸專治一切耳內之症無論男女老少兩耳重聽雖二三十年老症服之立見奇效轉聾為聰補眞陰生津液養納浮陽退除虛熱重者二大匣斷根輕者一大匣全愈妙在神清氣爽身强體健永無復聾之患專治耳聾之天下第一奇藥也虛言欺人畀我惟天每匣四元中匣二元小匣一元每分上海二馬路石路西首與隆里內廣東彭壽堂啓

閑胃妙藥世無其匹

本藥房顧問官醫如左

陸軍々醫監 正五位 長瀨時衡先生
陸軍藥劑監 正六位 石塚左玄先生
海軍々醫少監 從六位 日向次作先生
海軍々醫少監 從六位 橫井太郎先生
海軍々醫少監 從六位 門倉梅三郎先生

胃活藥係左列著名大醫所合議創製本堂主人志存濟世不惜重貲精選原料虔心修合以資救苦屢經試驗百發百中雖舊染痼疾照法服下數日立即全瘉奏效如神實爲千古未曾有之聖藥
本藥効能概略列下

胃活專治効力 隔食・胃弱・多年胃弱・胃痰・胃痛・胃痙攣（即或時痃癖）食物不進・胸痞（食物不消化故胸積弊）宿醉（即昨日飲酒今日尚醉）惡心嘔吐（見食吐）吐酸嘈雜・膨脹・或小兒吐乳等一切之胃症若少服之則靈驗如神云

記

一 藥名 胃活

僕等專爲救助胃症諸君起見於是協同研究歷數星霜参以實驗學理始發明此絕妙之奇方若不供之於世其何以遂僕等之初志乎至於功効之顯著尤其驚倒一切果能弘布於萬國天下謂非爲濟世活人之小補云爾

陸軍軍醫監 正五位 長瀨時衡 印
陸軍藥劑監 正六位 石塚左玄 印
海軍々醫少監 從六位 日向次作 印
海軍々醫少監 從六位 橫井太郎 印
海軍々醫少監 從六位 門倉梅三郎 印

日本及清國政府認可招牌爲記

胃症良藥

價洋
三日所服藥料 定價洋一角
八日所服藥料 定價二角五分
十五日所服藥料 定價五角

胃病形骸

○胸漲困苦 ○食物不進或食過多 ○或飲食則痛 ○胸腹並痛 ○胸漲痛 ○打臭噎 ○吐粘涎 ○吐酸水 ○血氣逆上則目昏花 ○腰腿發冷 ○或大便不下 ○或時下瀉 ○或腹內無力氣不時憂鬱 ○顏色青黃 ○身體困倦 ○或欲勞動而無力 ○目無記憶 ○若少出力則厭 ○不時好睡 此等症皆胃病之形骸也

啓者近因清國諸大商家定購敝房貨物者日增一日此番擬當格外減價出售以廣招徠茲爲代售諸位爺台另設有益之法共享漁利倘有欲代爲出售者即希速速示知爲盼賣藥章程行單便郵送不誤耑此佈聞

山田安民大藥房
山田安民大藥房同啓

總售處

大日本 東京 銀座壹丁目
同大阪南久寶寺町貳丁目
山田安民大藥房

大清國寄售所 大清國上海英租界大馬路拋球場口
東亞公司大藥房

此他中國通商各埠及著名要區之藥材店雜貨行均行代爲出售特此

2692

京都天寶齋秘製痴癲第一奇藥○另有治痴第一的眞馬寶曾經試驗多人每分洋二元

癲狂鎮心丸陰痴如神

此丹專治男女文武癲狂及羊癇猪癲或錯心作呆服則立愈方用安神通竅順氣降邪火補心化痰利濕解悶平肝鎮魂蕩魄之品如凡系痴癲一症皆因痰迷心竅驚恐痰滯胸膈糊塗不醒或事結於心或功名未成或見色而痴或爲財而癲致染失魂落魄之症即自言自語大呼小叫罵文作武輕哭無恩畏染此之症受累無窮本齋覺得海外奇方何忍秘藏心存濟世非圖厚利行世有年俱稱靈驗治愈者指不勝數無論遠年新起再到其症立見愈後永不復發誠治痴之至寶也每料洋五丸包愈久患十丸除根變料每丸洋一元單料減半函購當班回件郵局安而且便○認明鋪分上海二馬路中市西鼎新里口石庫門內交易 乙172

治咳嗽吐血可起死回生

廣東宏仁堂益記包愈咳嗽吐血良藥○秘製靈驗異常○治好萬人○從無復發

本堂家傳秘方精製包愈咳嗽吐血斷根仙草膏曾屢試屢驗活人萬計專治男女老少遠年初起吐血咳嗽立服立愈無論諸醫束手危險萬分速將藥膏依法服下奇功立見輕者一料重者二三料全愈永不再發藥性和平不寒不燥有起死回生之功滋陰降火補氣潤肺眞水火旣濟之眞方順氣化痰止咳斷根之妙品倘若不效原洋奉還每料二元近有假冒多方妒嫉特再聲明黠者留心鋪分上海丹桂戲園南首朝西轉彎正豐街中市宏仁堂發兌 乙172

天仙茶園

十二日戲檯包每位大洋二角

小春廷 小瑞堂 小春娃 玉娃娃 小慶官 小彩雲 金鐘翠 飛來鳳 賽月樓 玉娃娃 雲中飛 小春李 小飛珠

趕三關 孝感天 小戰 勝全盤 全本河 打扛子 遺翠花 新考 排張女 全某狀 本府元 善保雅 連陞店

二月十二夜新戲名角登檯

趙洪小 活呂布 李長勝 趙小廉 大奎官 金桂丹 雙處 徐春發 馬飛珠 謝雲奎 萬盞燈 陳□卿 諸□卿

分兵五路 太乙門法 鎮草橋關 鼎足三分 薛四郎 瑤卿探母 寨鼎觀畫 接賭師 排十改元 九大包公 十好上任 本老六指 戲破案

春桂茶園

二月十二夜戲大減價正廳四角

陳福奎 陸金奎 小桂林 孟鴻羣 麒麟童 劉永春 王玉芳 紫金仙 趙春旋 李春來 張英俊 小桂芬 四盞燈

借清兵 定軍山 打花鼓 鐵龍山 九更天 頂大保國 演二姐遊廟 茂州 捉拿一枝桃 戲迷傳 子母炮

丹桂茶園

十二夜准演

毛仲琪 劉培山 小子和 林步青 夏月潤 小連生 馮志奎 夏月珊 夏月潤 孫菊仙 七盞燈 小子和 小保成

目連僧 奇養狗 樂人 戲山 五開山 旗堂 勸 人 改 頁 新 戲 窮花富葉

春仙茶園

二月十二日戲

李桂棠 朱國琪 謝泌泉 金阿慶 小水耀 胡燕云 小寶奎 彭春芳 韓春祥 錢春連 李桂榮 王德全 朱國琪

大賜福 祥梅寺 反臺湯 山門 趕三關 王過年 小二進 全火燒 武營 行樂 全連環 文武安 合演宮

十二夜演正角五角

金娃娃 王癸齋 沈韻秋 周春奎 劉坤天 彭春芳 彩上飄 一陣風 諸葛天 周鳳文 邱鳳翔 小桂枝

春秋巧配 永百寶營 利騎劍魚 大英天三 大波夜口 內有外 鐵公雞 文武園 上海馬 武外西洋

殼件洋行

禮拜二拍賣

准於本月十二日下午二點半鐘在浦東大古稽拍賣華四十包樓再至新舊點鐘碼以便二時在一百架…花後寶…往佈…特此佈聞 乙589

奉諭拍賣

准於本月十二日下午二點半鐘在東棋盤街茂號拍賣洋貨生財不拍器等物即日拍後淸漲部出唻吧此佈洋行啓 乙687

殼件洋行

禮拜二拍賣

准於本月十二日上午十點半鐘在本行拍賣稽遺粗布羽綢花紋斜紋美記五十棉紗羊絨約等貨包屆期請臨看面拍可也此佈 乙689

禮拜二拍賣

瑞和行

准於十七日十點鐘在本行拍賣爲司格地皮蘭搭牛奶油白酒自來香肉猪頭箱等銅數十地洋床上等木器另物不計此佈 乙703

殼件洋行

禮拜二拍賣

准於本月十二日上午十點半鐘在本行餘布細信布數屆包十數槍請臨期拍面可此佈也殼件洋行啓 乙692

禮拜四拍賣

本行每逢禮拜四准十點鐘拍賣不限價羽毛呢羽綾布細布原布細布漂布細布羽綢市布標市粗布洋斜等貨列明部內屆時請到本行拍賣可也元芳洋行啓甲128

盤店聲明

小南門外南倉大街新裕洋貨號所有生財一切均歸盤與和興張姓營業自即日起前來往賬目與東無涉嗣後東家新舊債務以及後事均由新東經理特此登報聲明免生枝節台和和

禮拜三拍賣

准十點鐘

本行於十三日拍賣人馬羽毛鷄牌桃紅各色羽毛大紅馬頭雙鳳呢七磅虎兎雙鳳單鳳蓮花紅鐘紅人瓶紅鐘瓶藍紅蓮三黑丁雙十磅人兎藍三佛三工藍十二磅人兎藍花藍工紅藍二八人麒麟藍鑄花三盆A細一等貨此佈七盆三紅瓶布一等運花漂花磅布標布 怡和洋行告白 丙109

禮拜三拍賣

瑞和行

准於十三日兩點半鐘在江西路五十四號新機內拍賣地亞士美人條色羽呢光花標人色素彩鷄色羽地元雙喬洋二順標全隆二美大三飛鶴熊元綢印標惠大麒喜送實市白洋漂紗花美人皂布義漂源市生財寶市拔美錐標漂瑞記羽漂磅十和金九市生大英綢十磅九彩虎色牡亭布拔記羽豐裕花其藍飛慶人市布色布毛花標積花綢花隆豐十布布紗雙英英色門丹亭孫與鷄二包其花濱協餘包泰和跑鹿九鼎孫予天官粗細斜茂生百水有色標積包餘圖龍馬立市布布生 乙692

元芳

禮拜三拍賣

准於十三日准二點鐘在本行拍賣地亞士通商人元色羽綢戲美人色色美東寶圍條色綢羽洋雜人素花羅絨美人五花標增裕色布信色五羽羽綢稱濱色子紗光元色素布斜文濱毛羽恆洋此佈不計元芳洋行啓紗布布原條以條紅不餘貨

美國曾伯康止痛藥

曾伯康奇妙製止痛藥如所用藥入日止人此以藥者不但立時止痛而且痛者一用即愈凡痛無論何處有一筋骨疼痛之人二人及每一患不等服此藥均可即愈凡風濕穴次各痛其後不用擦皆效如平安總次痛根藥另分外除悉遍另且經售總行理信新晉隆洋行出售 T3

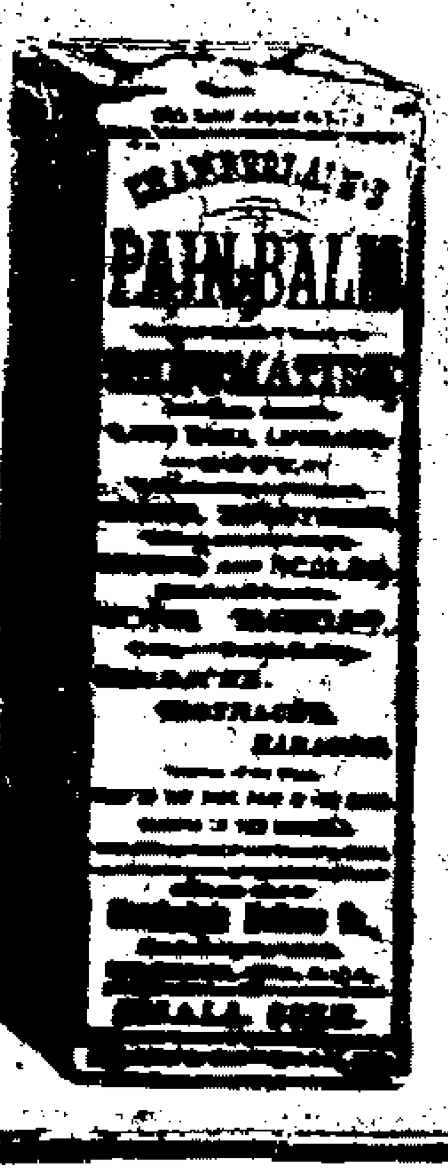

禮拜四下午拍賣

魯意師摩洋行 始創自同治十三年即英一千八百七十四年

於十四日二點半鐘在寧波路本棧拍賣茂生細花旗山火布新鷄牌雙獅門色素斜紋布壯士雙美人色八寶紅花布地亞士美蛋條花色色綢旗女條四碼光元花布布扣單書甘四碼元羽色男生臨貴義源代代孫緞羅綢大英利色素水花羽綢四季如意色花色綢絲羽毛絨海虎絨等貨此佈 魯意師摩啓 丙110

禮拜四拍賣

呢絨貨

魯意師摩洋行 始創自同治十三年即英一千八百七十四年

准於十四日下午兩點半鐘在本行拍賣呢頭十數各料毯虎皮料邊並紗綢緞毯衣料紅白鞋帽棉料呢絨布布一應軟貨不計此佈 魯意師摩洋行啓 丙107

禮拜四拍賣

魯意師摩洋行 始創自同治十三年即英一千八百七十四年

准於十四日十點鐘在虹口北蘇州路十一號和泰里大賣房間一應家具木器什物洋琴鋼琴床不計此佈 魯意師摩洋行啓 丙104

禮拜五拍賣

魯意師摩洋行 始創自同治十三年即英一千八百七十四年

准於十五日十點鐘在四川路五十三號拍賣大菜間書房木器間洋琴什物另外星佈此不計 魯意師摩洋行啓 丙108

招請拍照修底人

本行今要僱用拍照並修底等須要熟悉事務照相位置俱佳倘有八二體者請至出重者西路愿佐解大馬首面相照議可也 乙697

盤店聲明

茲有南市攪家渡恆泰自洋廣貨店今盤與慎泰所有賬目以前爲業往來由目前等情概由東自理與慎泰無涉與此特聲明典泰告白 乙593

安寧公司止頭痛藥

此藥能治各種頭疼服之立能效驗當無害謗購請認明公司藥爲首上海英大藥房及各藥舖發售

裝德律風可以省時省費

各行家如裝一德律風可以通二千五百家言語不及一分鐘租界中各處無不可通達情形凡行舖裝此項德律風者每年須銀五十兩住宅祗須四十兩有此信息靈捷則凡貿易者瞬息間可以周知物價易於發財蓋因有此德律風可以與友朋互相問答較之未裝德律風者諸事更靈便也如有欲裝德律風者請至本公司面議或寫信來亦可本公司另有德律風所用鐘及各物發售價値格外公道本公司開設三馬路江西路轉角十四號門牌所有各事請至本公司接洽可也此佈

上海德律風公司啓

告白

初六日登報所有林大松師弟在兪鏡文名下摒其昌洋貨食物號暗股半股除資本五百兩拼耗外憑中如數了結小議單三面塗銷特此聲明

兪鏡文啓 乙697

南京人鑒

啓者小號羅華欲分支南京照像館一處欲得南京人入股爲該分店總理及管賬不用熟識照像情形也欲知詳細請函詢本館主人施德之或寄上海拋球場或跑馬場

乙690

協成乾廣告

本號前經理朱侍軒兄因今年正月另有高就出去現請呂士芬兄爲經理倘有以前在外蓋戳圖章擔保等事概與後經理無涉恐未週知特此聲明本店主人自白

乙697

日本郵船會社

啓者本公司神九輪船准於本月十六日即禮拜六上午十點鐘開往長崎神戶橫濱等埠小包收到禮拜五午刻止倘蒙各寶號如欲裝貨搭輪者務祈早臨爲幸

日本郵船株式會社

遺失莊票

遺失崇餘票一千一百九十一號十一期元四百兩此票途中遺失已向前途說明作廢望各寶號切勿收用特此聲明

鼎裕莊 700

南洋大票十九開彩

天成共出大彩計四十九次

天下馳名現售各省大票

廈門 上海 揚州

得利華記 天成 寶文閣

現售南洋票○南洋分票○湖北大票河南票粵臺批發比來公道紅票足兌信彩原班回件

乙592

敬字得子

僕年屆天命膝下猶自恨命蹇如此一日見地上字紙一團細觀乃上海二馬路京都天寶齋扶陽種子衍慶之仿單也讀得靈驗非凡頓起續嗣之念向買二瓶試服果覺滿壯連三瓶酒完精足一舉妻果懷孕於上月已產一子可知拾字之有功耳

蘇州郭壽鎔 乙723

大隆公司精製淋濁聖藥

立止五淋白濁 三日永遠斷根

此丸得自獨秘其靈效之神速可以推倒天下管被
濁藥無論五淋紅白二濁病而且一經服下之白
止痛清濁消腫利便眞有藥到病除之妙雖尿立刻
濁糊閉已
成血沙等
淋依法服
之無不小
便暢通濁
去清來治
愈者不下數千[illegible]歲推淋濁中最爲奇驗之藥且性
味和平與市上[illegible]肆[illegible]代諸品者不同故愈後氣體
灰强保不再發足見斯藥之妙哉無窮每瓶一元小
五角

上海四馬路望平街口大隆公司啓 乙458

贈種牛痘

粵東李慧則先生心存保赤仍在虹口元濟善堂照種牛痘不受分文如延到種步金不論

羅正書謹啓 乙382

順德

南芳聚永記聲明

本號因前黃旭堂胡姓兩股東意見不合已于丙午正月底停止於杏月初五日爲始該業均歸黃鏡如執管招牌另加永記兩字倘有以前一切轇轕欠項以及蓋出圖章揭借等情均向前途理直概與永記不涉恐未週知用特報告以杜後論

乙698

遺失派司

遺失招商江永船由鎭江來派司二紙計開一紙第271987號亂絲六件六担又雙宮繭十二件四担半一紙第3119827號口繭五件一担十二斤又三十九件十一担七十斤已向新關掛失有人拾得作爲廢紙

瑞記洋行 乙658

告白

敬啓者本館分枝杭州清河坊蘇州閶門中市各貨俱由上海老店寄去發售買賣俱現銀交易並無賒欠分號司事人亦無担保之權倘有與人賒借及有認錢貨物一切來往等情歸經手是問與分號無涉特此佈

廣東上海鹿芝館店啓 乙629

浙省飾業告白

吾杭金價向來進出每兩一元近以各本較鉅兼之各物昂貴歷年向來受虧不少爰集同行公議從丙午年二月朔爲始凡申蘇寧等處之式金議每兩進出二元一概議定不得亂規如蒙賜顧尙希鑒原爲幸

乙691

遺失棧單

遺失匯山棧沙士打輪進口松浦煤四百廿八噸華夫11三井支單1222號一紙計五十噸除出過付存七噸當向該棧聲照此單作廢望各寶號切勿收用

源和生 乙683

濟慶丸眞能易子

種子丸之驗惟二馬路京都天寶齋第一余望子情切購服身壯體健一去冬果舉一子喜以誌謝

浦東姚守梅啓 乙706

萬病回春

小號所售之神功濟衆水爲天下萬國唯一無二之聖藥專治四時危急險各症乃夏令必備之要品每瓶小洋一角每元十四瓶賜顧者請至上海拋球場或與馬路華興照像號西批發

乙796

遺失存據

今遺失先祖經手存與楊大祥計洋元二千四百係德昌成據頭上年至今二月終期適新正先祖壽終喪務忙碌此據遺失遍尋無着誠恐落在外已向楊大祥號內說明作爲永遠廢紙留各寶號切勿收用特此聲明

德昌成陳培與告白 乙686

盤店聲明

無錫北門外大街乾大隆記燭舖今由周各股東無意再做央同業公盤出推與德記管業其貨物生財頂首賬目一切以及收賬付還中盤見價立有據憑等日後陳記面交清楚以後如有陳記外往來仍由陳記自行理清不涉德記之事恐未週知特登申新兩報聲明

光緒三十二年二月初一日 乾大德記啓 乙639

桑園召租

華盛紗廠對南四里地名桑家宅有桑園地四十畝有桑樹六千餘株房屋五楹器具桑育蠶種抵當具備并抗欲租者請向有人界大馬路老萬英泰帽莊內原號洋布號可也

乙731

二月十一日進口輪船禮拜一

新濟	輪船	由長江	招商總局
金陵	又	由長江	太古公司
瑞安	又	由長江	瑞記洋行
塘沽	又	由膠州	美最時行

二月十二日出口輪船禮拜二

瑞安	輪船	晚往長江	瑞記洋行
瑞和	又	晚往長江	怡和洋行
穎州	又	晚往仁川秦皇島	太古公司
致遠	又	開往香港省城	招商總局
得富利	又	晚往海參威	禪臣洋行
塘沽	又	開往膠州	美最時行
新濟	又	開往天津	招商總局
江天	又	開往寗波	招商總局
發美	又	開往門司神戶大阪等埠	大阪公司
提督	又	開往膠州	美最時行
杭州	又	晚往廈門	太古公司
宜昌	又	晚往香港廣東	太古公司
景星	又	晚往天津	怡和洋行
連升	又	晚往天津	怡和洋行
豐順	又	開往福州	招商總局
公平	又	開往烟台天津	招商總局

二月十三日出口輪船禮拜三

可貴		開往鎭海舟山石浦海門普陀	老公茂行
恆生	又	晚往汕頭香港廣東	怡和洋行
金陵	又	晚往長江	太古公司
道德	又	開往仁川天津	美最時行
北京	又	晚往寗波	太古公司

二月十四日出口輪船禮拜四

潭州丸	輪船	晚往福州廈門汕頭香港	大阪公司
山東丸	又	上午九點鐘開往神戶	郵船株式會社
美大	又	開往長江	美最時行
江新	又	開往長江	招商總局

二月十五日出口輪船禮拜五

[illegible]濟	輪船	[illegible]放海參崴	滋美洋行
孟[illegible]而	又	開往海參威	寶興洋行

二月十六日出口輪船禮拜六

永江	輪船	開往鎭海舟山普陀石浦海門	越東公司
立神丸	又	開往長崎橫濱神戶等埠	郵船株式會社

光緒三十三年二月十二日　申報第二張

蘇省大憲批示不便更改新定刑章　蘇州

署太倉州蘇靜菴刺史以皖省曾奏請將平人犯笞罪罰金一節劃除緩議蘇省可否奏請援案辦理等情通稟各憲請示署臬司朱竹石廉訪批云　新章罰金一項誠不免不肖之吏故意苛求藉逞其欲來稟所陳頗有精當語自非平日留心民瘼者不辦准此事　朝廷原欲以哀矜之心存人廉恥爰作折罰之法聊示戒懲查原奏外國人來華者旁觀州縣之問案疾首蹙額譏爲賤視人類驅民入教職此之由等語用意固甚深遠中國居官以武健嚴酷爲尙由來已久以爲笞責不過略示濇懲不至傷和笞責之數亦絕不遵照定律因此庶民亦司空見慣其冥頑者直以受笞爲無足重輕廉恥道喪未必不由於此既奉刑部奏定章程除罪犯應死証據已確而不肯供認者准其刑訊外凡初次訊供及徒流以下罪名概不准刑訊其笞杖等罪改爲罰金無力完繳者改爲折工原係兼籌並顧法美意良業已特奉　諭旨通行自應恪遵辦理倘有營私藉案苛罰者應由本管府州及各上司隨時查察得實立予參劾各牧令果能精白乃心虛衷核辦自無流弊斷不能因噎廢食致生異議滌舊習而煥新政端以恤刑爲始基未便以平人犯笞議罰一節劃除緩議致干部詰至皖省官報所載奏請之案未奉通行似難援以爲據又笞杖罪名相近何者應笞何者應杖自有律例可循或律例所未載者權其所犯事理之輕重按律酌斷之平時因宜講求臨事再行詳審自不至有所出入今來稟僅言緩議平人犯笞之罰而不及平人犯杖之罰亦屬疏漏摧該牧稟陳之意蓋欲問案隨時笞責耳不知犯笞犯杖自理詞訟止須摘叙簡明事由彙冊具報原可不必詳細達部若命盜案內擬笞杖人犯應隨案聲明豈能置之不議總之事關改革幾經中外臣工詳議定章非本署司所能代爲轉請停緩也　蘇撫陳春帥批示云　鞭樸之刑倣於虞書尙矣顧自中外互市外人之旅華者每藉口於中外刑律不同交涉每多爲難　朝廷有鑒於此採取各國刑章修訂法律笞杖罪名改爲罰金折工實爲收回治外法權之計用意深遠該州慮及官吏因案議罰致滋流弊此因噎廢食之見非通論也至皖省奏請緩議之案未准部咨通行所請奏明援案辦理之處碍難准行已批飭臬司遵照矣（吉）

寶蘇局停鑄後情形　蘇州　○寶蘇鑄錢局已於初九日停鑄經蘇藩札飭委員楊蔚光將所剩之當五銅錢運赴銅元舊廠以便改鑄當十銅元（且）

皖省禁止運入銅元　安慶　○日前銅元總局遍出簡明示諭嚴禁外省銅元入市如商店敢私自販賣查出拘究罰懲不貸（武）

吳淞營務彙誌　○福山鎮總兵丁華榮涖任數載尙得民心該地紳董及內外十一營將弁等均置備萬民傘德政牌等於昨日齊集福山恭送進署○蘇松狼山福山三總鎮所轄內外洋巡緝水師十一營近由水師學堂畢業生在各該營訓練純熟經三總兵定議會操札飭各該艇管帶擇于二十日齊集淞口聽候示諭會操○蘇松鎮總兵徐傅隆于初八日由崇乘策電小輪來淞因駕駛不愼悞將停泊之崇明水橋河米船撞損幸經鄰船援救並未釀禍然舟子已飽受虛驚矣（不）

軍裝局員易委　甯波　○甬郡軍裝局委員某二尹現經上憲撤回遺差由甯紹台道高與卿觀察委王二尹壎接辦（故）

限制舉人揀選　北京　○舉人註册揀選向例須於會試後或某省呈請揀發始一舉行上年吏部以科舉既停所有舉人出路亟宜大加推廣許卽行註册後遇有請發分卽以此就揀或請　旨特選近日註册者擁擠異常現奉堂諭以年在三十五歲以內者不准就揀因其年力較强尙可考入學堂云（露）

稟辦學堂批詞　揚州　○運司趙都轉以某紳援案稟辦學堂批云該紳擬自行集欵興辦學堂洵屬熱心教育惟若何籌欵及課程規制等項未據呈閱無從查核仰江都縣查明詳覆再行批示飭遵立案至少懷學堂辦法雜凑成章毫無規制業經學務處調查明晰咨請撤停在案嗣後該紳等興立學校務當認眞察辦仍候學務處批示祇遵（詳）

傳領學堂地價　杭州　○杭省創設完全師範學堂正額四百名復設速成傳習所等無合宜之所議鳩工建造現已勘定新開弄內靈芝寺一帶基地數十畝甚覺寬廣劃定界址內有民地按畝給價五十元由司發交錢塘縣示傳各地主於初六日投縣具領（詳）

紀學堂爭產械鬭事　湖南　○湘省常德府城後鄉靜陽村地力有顧姓梅姓兩族均以從前有酌提廟產興辦學堂之說於是各就該處寺觀公產分別提撥旋以分撥不勻互相爭論俱各具稟武陵縣請予立案被陳理卿大令駁斥不准該兩族仍各不相下彼此糾集多人持械互鬭兩造各有夷傷聞現在又將復到縣矣（亞）

新道諭派穆源學董　鎮江　○回教中人馬源與頃見同教開辦穆源學堂遂擬在學界占有勢力因與鎮關道同鄉饒某相識托爲揄揚於關道之前給諭派充學董矣（笑）

揚郡學務　揚州　○揚州蘆柴每担認繳團練捐五文一年共計四千串之譜然柴業設篷於城外與城內團練風馬牛不相及昨由柴業首戶康少平哈雲程會同本業四十餘家赴南京學務處聯名稟稱所出團練經費擬買地於缺口城內北河下作爲建設學堂學生膳宿等用已奉批准飭府縣遵照聞有柴董趙希曾出而阻撓恐亦無濟○安定梅花孝廉堂等校士館現奉趙都轉裁改爲尊古學堂倣照湖北存古學堂辦法一年十課每課僅取二十人茲已定期二月十五日開考所課惟經史詞章而已○江都縣屬仙女鎮向以米木二業爲大宗昨由米業史姜諸君木業王梅旋等姓公議開辦學會定期二月十三日開辦○江都甘泉二縣公立之篤材小學在東關瓊花觀街今趙都轉以該學房屋改爲八區學堂之一將該學堂暫移於縣學內俟再擇地另遷（答）

紀蘇撫啓節情形　蘇州　○開缺蘇撫陸春江中丞交卸之前數日城鄉紳商均恭製萬民傘德政牌萬民衣紛紛送至撫轅迨初

日午後一鐘中丞交卸撫篆由署啓節至胥門碼頭登靜平輪船所經之處鋪戶居民恭設香案燃放邊爆各大商家集於西門餞別紳士則設祖帳於盤門蘇綸紗廠各學堂教員率領學生服操衣步行恭送尙有各鄉耆民數百人執香跪送各營兵士荷鎗鵠立直接平望所有貧苦小民及經紀小店均深惜中丞之去爲之嗟歎不置沿途觀者送者路爲之塞歷任蘇撫之去未有如此之盛者若非中丞德澤之深烏能致此（商）

運司整飭課吏 揚州 ○兩淮課吏由二月起依舊舉行茲趙都轉發出牌示一道略云課吏舘本年二月初六日舉行惟投考各員旣任鹺曹自應熟諳鹺政若儘恃抄襲鎗替則非唯不自愛惜亦有負上憲期望之心現擬每課出題兩道一鹽政一時事或文牘聽其自擇能兼作者更妙總以理明詞暢自出心裁爲上遴他日酌委差缺卽於此中取材倘敢代鎗以及冒名頂替勦襲等情察出卽行扣考並停委三年茶號等役及監場委員僕人代爲傳遞查明重懲云云昨日第一課投考者計共八十九員云（詳）

蘇省火警斃馬 ○初八日下午蘇城飲馬橋北衛前街口馬房失愼焚去草瓦屋各二三間併斃馬一頭（且）

蘇州紳大雅盧少堂先生經募南匯寶山川沙崇明水災振捐第二次另登清單 ○光緒三十一年八月十五日竹記兩人公餞洋三元十七日費承蔭堂洋三十元又四戶合十九元小洋十角廿一日倩德堂洋廿元鄒義豐二元廿九日陳幸伯來陳王氏求子病好保安洋十元○九月初五日李煥若規元二十六兩五錢龔魯卿來眾泰主人洋廿五元○初九日容忍居士洋廿五元○二十日三畏堂李洋二元樂安孫賴記洋一元○廿五日楊秋濤洋五元○十月廿三日介眉山人洋五元崔蔭軒主五元○十一月十八日袁汪氏洋五十元○廿八日汪兆柏求子病速愈洋四百元共十九戶合洋六百零三元規元三十六兩五錢 ○上海北市北市絲業會館籌振公所施賑徵抄錄

上海六馬路仁濟善堂籌振公所施子英經收山東各處等賑捐正月初一日至廿九日第一百卅八次清單 ○初二日武林太原子求增妻壽保佑合家平安洋一百元 初四日顧新鏞新銘合洋十元 初九日揚州蘇縣吳交來改過子洋十元 十一日蘭陵平子求百事順利洋五元江蘗郡宋佑鎮武消災納福洋五元 十二日常熟裕記交到求是軒洋二元 十四日無名氏洋一元恆孚銀樓交到宋懷棗洋三十元又無名氏小洋四角又惲蘭生洋五元本月份共收洋一百陸十八元四角扯七二七申元一百廿二兩四錢二分自丙申年四月初一日起至本年正月廿九日共收規銀十陸萬三千四百五十陸兩五錢六分七釐除解各處賑款外存元二百九十四兩四錢一分銅洋八十七元九十五角

今日尙有各省新聞及本埠新聞均列入第三張閱者注意

一分時神油

存濟堂老藥局開設英界六馬路仁濟堂斜對門仁壽里內第三石庫門此油係本主人秘製創始之初早已聲明在前近有假冒購者留神

謂余不信當面試之

效非分時分文不取

人有不世出之奇才藥有不世出之奇功夫天下傷藥備矣多矣何足爲奇而爭效之速必欲限定一分時候如本堂秘製玉樹神油者固不獨古今中外見所未見抑且聞所未聞卽世稱立刻見效者已屬神奇不可多得何況一分時候較之一刻其速又不啻十倍可謂速之無以再速奇之莫能再奇縱使仙丹恐亦未必如是其捷是謂不世出之奇功誠無愧若謂余言之過甚好在外敷之藥可以當面試之試之莫謂半刻如在一分時候見效者雖分文亦不敢取亦足見本主人一生好奇精益求精至意焉其始也創售甫數月已覺紛至沓來可見精靈極處孰不樂從吾知此藥一出不數年而如不哄傳舉國者決不信也今果不出鄙人逆料前後凡六載居然名遍天下矣特是生意一盛假冒蜂起大抵魚目混珠不可不察諸君賜顧必須認定本堂招牌開明詳細住址切勿大意至囑切切茲將應治各症分別列後○一治水火湯油燙傷無論皮泡肉爛痛徹心肺雖至垂危立將此油敷之約計一分鐘頭其痛立止腫泡立消不避風不忌水愈後而無痕○一治刀傷雖血流如注痛昏欲絕不論傷口巨細立將此油敷上不過一分鐘時痛血立止其傷立合愈後而無痕○一治跌打損傷筋縮腫痛及風濕襲絡略搽少許奇功立見誠功超絕世至奇神丹凡居家者不可不備每大瓶一元小瓶五角批發面議如購十元加一成十元以內仍憑門市無扣遠方交信局寄購同時另發空信一函交郵政遞來詢問爲妥

2612

包愈內外痔瘡立見奇功

廣東陳恒德堂始創熊膽珍珠人參蘆飛龍化痔丸此丸獨重用熊膽珍珠人參蘆專治一切惡痔服之立刻消患無形不靈還洋

凡患痔瘡之症雖風濕燥熱四氣受傷所致實肝脾腎三經虛損而成日久則生管成漏破孔穿腸膿血淋漓痛癢難挑本堂志在濟人不惜重資修合家藏秘方以眞正熊膽珍珠人參蘆爲主佐以舒肝健脾補腎行氣固本培元等妙品專治一切內外惡痔服之立刻定痛消管生肌硬塊化軟根除蒂落再服一盒永不復發最奇者愈後非但永不再發且喜身强體健飯量加增屢試屢驗凡醫藥不能見效但服此丸藥到包能病除眞化痔除根之仙丹也如重者宜服正號其功更捷每盒正號二元副號一元○假冒甚多購者認明○外埠函購信力自給○分設上海英大馬路萬康醬園對門德仁里內石庫門

廣東陳恒德堂謹識

6092

始創人參鹿茸靈芝之野朮海狗精壯陽種子寶丸

廣東彭壽堂始創參茸芝朮海狗精如意丸壯陽之速種子之妙功效無敵立刻見功如不信將別家之丸當場比試立分眞僞

海狗腎爲助陽生精補腎益氣聖藥能補一切虛損勞傷人所共知茲本堂煉其精液配以滋補上藥爲丸功力更大凡高年陽痿少年色傷以及吃烟八種種虛弱無子等症尤爲應效無比最奇者雖白髮老翁極衰損之身體服後立刻陽物雄壯堅如鐵石任意房事百戰百勝倘能堅心久服則可連舉數子以其精髓充盈故也尤妙在藥性補而不燥滋而不滯與市間霸烈宣淫諸品大不相同故常服最能豐滿肌膚光潤面目堅長筋骨烏黑鬚髮因其血肉之品無戕伐之弊尤與陰虛陽虛氣虛血虛等體質極宜故公卿士庶不獨取壯陽秘寶且推爲補劑聖藥也每瓶雙料二元單料一元如用雙料取效更速雙料每大料廿瓶三十六元單料減半○另有參茸芝朮海狗精壯陽種子如意酒大瓶每瓶四元小瓶二元雙料加倍○外貼壯陽種子膏藥尤妙每張一元○歸料調經種子夢熊丹每料八元小盒一元○廣東彭壽堂鋪分上海二馬路石路西首興隆里內

6842

橫濱正金銀行上海分行新行鈔票洋圓

本總行創自橫濱一千八百八十年資本金洋二千四百萬元公積金洋一千三百十二萬元分設各國名都大邑廣有通交中國上海天津牛莊北京分設亦已年久今在上海分行新行通用日一元五元十元之鈔票洋圓奉准 本國政府允行始于中歷十一月初二日起以便行旅經商之一助其外各埠滙兌銀行應有一切交易無不竟已招接存款更竭誠意久蒙中國遠官易於通銷支取交相稱讚本行格外精心研究以便接應 惠顧現由總行刊到

新式存單以及相與往來支解滙信

均用華文專備中國仕商樂取便捷以應 惠顧違者之用爲特布啓 俯鑒如欲存款在橫濱總行者半年期息五厘長年期息六厘如存款則滙准在橫濱支取金洋上海取銀亦可如在橫濱存取換算則以日本金幣交付屆時走明定價如上海則以元錠銀價交付無幾市面仙零上落於 貴客毫無耗損以昭平允如欲存在上海分行者長年期息四厘半年期息三厘半三個月三厘半逐月往來二厘半以副交厚同攻之來諠云爾其餘票據押滙電滙承接屬到有美悉臻如叢 惠臨至本埠分行面訂可也

經理人長錦郎謹白

2302

一宜細察括打藥房之戒烟淂濟水是否有嗎啡鴉片在內二宜驗明括打藥房之戒烟淂濟水是否確能戒烟依法察驗立分優劣

服戒烟淂濟水者宜知察驗之法

凡戒烟藥中有嗎啡鴉片者極易抵癮服之精神煥發勝於吸烟然有癮者多服卽斃無癮者誤服卽死卽使服癮而服不差毫厘而其烈性之毒積於內日久能使人精血耗散五臟俱枯竭貽害除害恐不保故去夏中西除烟會甫刊第一號除烟報卽載有觸售戒烟藥者勿用嗎啡鴉片詐蓋泰西名醫之言也惟本藥房之補濟水並不用絲毫嗎啡鴉片入內故無論何人皆可試服卽多服亦無妨礙且可救吞服生烟之毒觀明仿單此易察者一也至問何以知其確能戒烟亦有一法可以立時驗明取清水或茶一盃中置鴉片少許攪之使勻其色緣黑其味甚苦不待入口而已知爲鴉片矣若照括打補濟水一盃入烟少許攪之色亦略黑味亦微苦然試與他人食之則甘芳適口不知其中有鴉片也蓋鴉片之毒已爲補濟水所解並異其色味亦從而易此易驗者二也據此卽可知入腹內之烟毒烟精雖癮結甚深飲以此水不難立使痊除淨盡但攻伐太過又恐元氣受傷故宜按照仿單依序遞服務使以漸見功一月半月自然而然斷癮不覺斯爲盡善之法也此水功用服法詳載神效奇功告白吃鴉片之人不可不一試茲戒烟最便之法兩告白日登報章售價一元一瓶九元一打五元半打一伯元十二打計一伯四十四瓶外埠托郵局來購關稅郵費概免 上海白渡橋北仁智里十三街括打藥房啓

2195

泰西安利醫生神藥來滬○欲享上壽欲廣嗣續欲強身體欲除痼疾請嘗此藥定可如願以償誠絕世補品功超市上一等

泰西靈藥 化學補腎生精益壽珍珠牛髓粉有奪天地造化之功

中華補劑備矣衆矣然藥性之純陽者氣味竊烈其失也太剛藥性之純陰者功效緩薄其失也過柔推原其故皆由不知化學泡製之法兼無提精用妥之方欲求如本醫士所製燕窩珍珠牛髓粉之不剛不柔力大效速者非特從古未見未聞且各國莫與比倫皆謂言過其實盡可立刻試驗只須略服少許狂奔數十里毫不覺喘此補氣力之明證也又行房後或食三錢腰腿毫不疲軟精神倍常倍增此補腎生精之明證也故無論虛不受補之人試服數日立見體充精滿面目光昌感重如山進服三旬身體加重廿磅西人統年常服故體質倍形強壯每歲幾銷數百萬盒之多則功效之神倚何待言南洋各埠華人飼補最信乎此以其血肉之品無茲伐之弊又與華人體氣極宜是以信從者衆善能補腎潤肺開胃健脾壩骨髓和血脈平三焦安五臟化痰止咳平肝清心凡先天不足後天失調以致陽痿乏嗣咳血遺精步履無力形神委困一切陰虛陽虛氣虛血虛弱之症無不靈效如神歷經中西士子試驗纍纍可憑僉云補劑中首屈一指妙在全無臊氣異常適口衛生者盍請一試方信斯言不謬耳每盒一元每打十二盒十元遠近託郵政局函購最妥信力自給 經售處在上海四馬路北首望平街大隆燕窩公司內假冒甚多認明地址牌記爲要

2478

童叟補劑○調體實驗○常年四時可服○能補先天充足○僞貨亂眞○購者宜慎

泰西贊育醫士監製五牛牌珍珠補腦牛髓粉

此粉問世以來[illegible]晚年種子有[illegible]

近年消路更[illegible]里[illegible]僉云清補佳珍

致得牛骨髓補腎功稱獨步本醫士七次遊歷中華觀診應接不暇每見世人輕年殀壽過年無嗣更有身染損症亦頗不乏按其理初爲先天不充繼復後天失調[illegible]無嗣等情醫者惻惻殊深由此製藥濟人此粉用泰西童子肥牛祇取骨中之髓佐以珍珠並養元固本壩精等要藥入口毫無臊氣善能補腎益氣壯陽健脾添精神養血元平五臟安三焦獎益甚鉅筆不勝載誰人如患腎虧氣虛損症癆瘵陰虛陽痿腰酸腿軟頭眩目暈面黃肌瘦等症服後奏效如神欲享高壽欲廣嗣續欲強體質欲驅百病請常服此則延年益壽螽斯衍慶握如掌心中也進服十天面色卽轉紅潤能服一月可長體肉十磅倘行房後覺精疲倦沖服三錢不使外邪乘虛而入且精神照常倍增試驗確有其悉請者請早衛身幸弗負本醫士婆心濟世焉○每罐洋一元每打十二罐洋十元○外埠函購託郵政局最安信局慎防作弊○經理贊育醫士始創五牛牌○設在上海二馬路中市○西鼎新里口○遷濟大德通公司○方是外國的眞原貨

2420

廣東彭壽堂專治楊梅結毒一切外症永不再發治愈者無數

包醫花柳毒門永不再發

本堂起首創製眞正珍珠琥珀犀黃八寶化毒丹製煉之精用藥之眞奏效之速爲仿冒各家所萬不能及專治楊梅結毒橫痃下疳五淋白濁陰戶腫爛小兒胎毒一切危險外症服之無不藥到病除雖數十年老症用過升藥輕粉不致遂害又發但服此丹立將骨節餘毒除盡永不再發并能生男育女治愈者不計其數悉皆身體強健毫無遺毒妻子較延外科醫治不特省錢省事且安速十倍試過者讚不絕口咸推毒門奇藥況藥性和平卽無病亦宜常服以解飲食血肉諸毒宿娼後尤宜速服俾週身所受淫氣惡毒悉從小便瀉去保無染毒生瘡等患屢試屢驗神效莫敵惟工本極昂本堂志在濟世並不效他家減貴料致服後毫無實效諒購者必能分別眞僞也大瓶四元小瓶二元雙料加倍如用雙料藥力大而取效愈速倘陽物破皮潰爛珠黃下疳散卽愈每瓶雙料三元單料一元○犀黃解毒橫痃膏專治小腹兩旁生核堅硬作痛等症貼之未破卽消已破卽斂每張一元 廣東彭壽堂舖分上海二馬路西首興隆里內

2486

京都天寶

壽門聖藥

京都天寶齋藥房○天下馳名○靈驗第一○異人傳授珠黃八寶化毒丹○包愈男女一切楊梅結毒限日全愈永無後患

此丸乃本齋獨得異人傳授眞方重用眞正犀黃珠粉血珀極品上藥泡製久煉成丹專治男女楊梅結毒橫痃下疳小便皮破腫爛一切毒門無論初起染久包可限日全愈如前醫不精服藥不愈或庸醫圖利不顧人之性命妄用輕粉升藥倒提截毒時立愈乃毒氣內攻逢春又發四肢痛酸甚至鼻塌髮禿紅斑起點皆緣毒藏筋絡日必染妻絕子其害非淺餘毒未清其患不休此實醫者未得方術患者豈能安全今本齋不惜重資修合濟世染者卽將此丸服下立刻止痛消腫去毒淨盡凡極重極危之症服藥一料立可全愈價雖略貴而效足値當可掃盡骨內一切毒氣且能生育無害屢試屢驗必發必中輕者五天全愈重者七天絕根如用倒提丸輕粉升藥雷壓火焚凡誤染此毒者雖諸醫束手危險萬分請嘗試之方知本齋靈驗方眞之功也○每料價洋十元每瓶洋二元○另有珠黃下疳散每瓶洋七角如男女下疳腫痛或陽物臭爛成筋或爛去半節搽此散立見拔毒去爛生肌止痛保復原形仍可生育種子此乃第一仙丹也○立愈珠珀五淋白濁丸價洋一元○鋪分上海二馬路中市西鼎新里石庫門口內便是○遠埠託郵政局購寄信局作弊難靠

2523

商學出版廣告

商學一書爲阜豐學社所輯譯者其版權移贈本會曾蒙 振貝子賜序並經 袁升道出示禁止翻印是書包羅古今貫通中外爲商界必讀之本共計四冊價洋一元批發面議欲購者請至泥城橋外商學公會可也

2649

廣東彭壽堂秘製專治癡癲陰陽醒悟丹功效說

治癡癲最靈方法

邪入陰爲癲邪入陽爲狂癲文狂武總名曰癡又有雞豬馬牛羊諸癇而羊癇最多俗稱羊癲風是也癲疾欲發志意不樂精神癡呆言語不倫日夜嗜睡以邪併於陰也狂疾欲發多怒不臥見在喜殺目赤罵詈不識親疎以邪併於陽也癇發則吐涎神昏猝倒口噤牙緊手足抽搐而醒後顆如常人是其異也要之病源總不外痰火氣驚風鬱邪七者而已向來內外諸醫均無善治之法本堂獨得陰陽醒悟丹秘方專治癲狂五癇各症百發百中用龍涎沉香以化痰順氣安息蘇合以殺邪祛風牛黃珍珠以降火清心人參茯神以寧神定魄麝香琥珀以通竅活血鬱金白礬以開鬱去滯復佐以專治痴癲各藥雖極貴之品不減分毫務兒以來歷愈數萬人皆稱神效不論文武痴癲狂痫患經數十年醫藥無功但用開水化服一二粒能使癲狂大發之時立刻平復如常其患若失再每日與服此丹一丸不使間斷不過十餘天包能永遠斷根所有痴癲情形保無再發屢試屢驗確有把握深知此丹之功千靈萬妥稱爲聖藥眞不愧也每粒一元 上海二馬路石路西首興隆里內彭壽堂啓

2657

天下馳名廣東宏仁堂益記六藥局仙傳萬分奇效異法即愈耳聾丸此丸專治耳聾耳鳴耳痛耳響耳脹百發百中效若仙丹

小腸氣永遠斷根 拱法即愈耳聾

小腸疝氣之症治藥紛紛如欲立刻見功市上絕無惟有本堂精得奇方秘製小腸疝氣膏藥專治七種疝氣無論陰囊腫脹陰核偏墜諸醫束手痛苦萬分但將膏藥貼上立刻腎囊縮小氣鳴脹消妙在將腸脫痿濕之氣由毛孔拔出一掃而空重者二張輕者一張包愈屢試屢驗神效無敵每張一元另有內服神效疝氣丸雖數十年老症三日包能斷根愈後永不再發患此者一試便知每盒一元○本堂仙傳異法即愈耳聾丸奏效之速製煉之精無出其右無論男女老少兩耳聾閉一切耳內之症服之包能全愈雖二三十年耳聾老症藥到竟可病除屢試屢驗神效莫敵因此丸奇效萬分敢稱第一絕非誇口凡患此者一試便知其真正耳聾要藥也每大盒一元○另有珠黃八寶吹耳散每瓶洋一元凡耳內常有膿水將此散吹入當即水乾耳聰○遠路託郵政局匯銀函購或滬友代辦最安

鋪分上海丹桂衖園南首朝西轉灣正豐街中市宏仁堂發兌 乙421

天津眉壽堂戒煙香片茶葉

上海法馬路寶興里對門城濟恒記藥房○棋盤街中老同慶堂藥房兩處經理批發

本堂始創秘製戒烟香片茶葉四遠馳名有遠年老癮服此茶戒除者咸稱神效無比此茶用開水泡服清香異常服法另詳仿單按法泡服不及一月烟癮若失不但效驗神速而且初戒神清氣爽飲食加增戒後可保永無他患誠爲有此一妙方戒烟之聖藥有志戒烟者請購試服非敢圖利實願有心人早離苦海凡賜顧者認明本堂招牌圖記庶免魚目混珠是幸每大盒售大洋五角小盒售大洋二角五分批發格外克己外埠函購原班回件信力自理 乙497

發辦 南洋籌捐彩票第十會頭彩肆萬元二月十九日在[illegible]會館開彩

經理 南洋籌捐分票

今售第十會南洋分票二月十九日開彩以總局號碼十足領洋

將近開彩 容易得彩 全張式元 分條式角

上海經理批發處○南市○老協記○廣有利○得月樓○大發源○義盛源○老北門○天成○萬鎰利○萬利昌○同得利○同德財○新北門○廣發源○通源○湧利○時利和○以後各票行均有分售○外埠杭州分局○馬正源○蘇州○益和○碩新昌○鳳翔春○萬利○鎮江揚州本分局在全昌仁信局內○揚州由鎮江全昌仁批發○南京本分局○萬[illegible]運○蕪湖○本分局○安慶○王雲洲○華英藥房○九江○本分局○生記廣貨號內○江西本分局設在洪源發票號內○漢口○本分局以上各號均有批發零售此佈 乙472

協濟公司停辦聲明

本公司業經停辦所出第四十九會彩票仍由原批之家收回退完本公司交還原價以清往來賬目至正副各紅票以及各號經手三分花紅均限至四月底爲止請向原處收兌其分票紅票請向同益公司收兌逾限作廢特此聲明 杭州拱宸橋西上海大碼頭裏協濟總分公司同啟 乙645

永益號遷移告白

本號始創三十餘年向係自運泰西各國銅鐵器具各式漆油零蔥批發久已遐邇咸知今因遷移在棋盤街寶全隆里口照常交易凡蒙士商賜顧請移玉趾貨物無不式式俱備價皆克己以廣招徠是荷 本號又今年獨家經理廣豐洋行八掛老牌各式保險吊燈樣燈壁燈亦式式俱全容貨到再行登報佈告 乙691

南北提莊聲明改售洋碼

啟者自從銅元暢行洋價步漲凡以錢數出入受耗匪輕吾業提莊現亦公議將衣碼減削每兩大洋七角零五釐龍洋小洋照市貼水隨時平價克己發售並非圖利起見以保資本之意凡吾城鄉同業各寶號體恤下情特此登報聲明以昭信實

合源莊 昶太莊 升泰莊 鼎昌莊 寶昌莊 泰康莊 晉亨莊 晉記莊 希大莊 崧競莊 張實記莊 宏豐莊 德和莊 德盛公莊 同發莊

光緒丙午年南北同業公啟 乙876

公議蘇貨春盤

逕啟者吾蘇紗緞一業因上年新絲歉收市價翔貴曾經登報酌提貨價荷蒙各路貴商鑒允俾稍敷衍詎於今正絲經開價陡漲幾及一分銅加之各物騰貴匠作工價無不增加核之造本與售價不敷殊甚勢難支持爰集同業當議春盤照秋盤花素累每尺實加銀碼二分餘貨一律提加不得紊亂以昭信守恐未遍知特登報佈聞 雲錦紗緞業公啟 乙694

美華牙醫學堂告白

刻下滬上中西學堂大小林立惟牙科則無之本學堂專授牙醫特別新法使中國青年就近肄業學習以三年卒業其補鑲諸法學生在堂時凡遇有來醫者使學生親自臨證教員種種指示方爲得術畢業之日本掌教給高等文憑使學生在地球上專門口齒永得名利欲意來學者請至本學堂面訂一切外埠欲來學者即希函告本學堂章程即可寄閱學堂設九江路十五號及江西路廿五號可也 乙500

日本桐生廠製造花素緞廣告

本廠揀選頂上最純細絲精造各種花素緞疋顏色鮮艷永不退色久已中外馳名南北洋長江本埠各客號如蒙賜顧自當格外克己各種緞樣齊備貴客定貨請臨敝帳房面議可也 上海江西路長興里隴西勸業場經理 乙328

寶華餘記銀樓告白

啟者英大馬路中市寶華銀樓今於丙午年正月爲始歸與餘記開設所有以前各戶往來賬目存項押款鏢金定洋金銀舊貨珠寶一切轇轕等情均向前東自行理楚概與餘記絲毫不涉恐未遍知特登中西各報聲明以杜後論 乙654

告白

啟者遠族妹婿錢君振臣名成縣所有與愚兄弟經手各事均已了遂以後並無往來渠現已在蘇省中學堂肄業不與愚兄弟各事特此布知 太倉顧樂儉堂啟 乙659

聲明

啟者怡和洋東及買辦祝蘭翁昨日約僕等到行商議敝局紫銅餅事談行洋東催付此項欠款甚急談次閱自書洋文囑令簽字僕等以未諳洋文所書何語堅不允許並告以此事有辦法三條(一)出貨(二)轉售(三)議退由蘭翁譯告洋東蘭翁云洋東所書之紙與公等所言並無關礙決不相欺且其時洋人必欲簽字僕等思與蘭翁相識有年因囑其譯告洋東必欲簽字須批華文爲據因告以此項銅事於兩禮拜內或出貨或轉售或議退必有一准定之言至於付還欠款俟兩禮拜後再商當以華文爲據蘭翁允許遂將所告蘭翁云云批於所書洋文之下因此簽押特此聲明 浙銅元局顧公度黃璘軒啟 乙660

滬上萬寶源南籌頭彩聲明

本號開設已歷十七年經理各票屢中頭二大彩如呂宋○廣益○和濟○涌利○江南○廣東○浙江等票共有二十餘次大彩之多今又售南洋頭彩第九會第三千七百號全張由本號門莊分條售出所有得彩○諸君謹列於左大東門外源來桐油號姚君一條○大碼頭長源木行張少堂翁一條○王家碼頭周生泰椶棚店內任毛業遂愚翁一條○北市瑞記絲廠許成齋翁一條○望平街黃錦堂翁一條○吉和輪船徐德源翁一條○南市施相公衙德和信局吳聘文翁一條○麥家圈陳君二條○浦東鄭洪記一條共計拾條合得洋四萬元當將彩洋付足矣 諸公鴻福而小號亦叨榮光惟近來各埠與小號同牌者甚多然均非小號分店切宜仔細爲是惟南洋票創辦以來迄今不過九次而上海本地已得頭彩五會其第三會陳公館獨得第四會祝公館獨得第五會錢業幫及別姓分得第七會南北市數人分得現今第九會由小號門莊分條所得其餘數會均由外埠所得可見此票頭彩最旺於上海也諸公欲意購票者請駕臨上海十六鋪馬路橋境嘴角便是 乙576

乙501

◉商務類誌

●查倉單 二月十一日

行名	存銀	存洋	拆出銀數
參加利	三十二萬	六十八萬	十四萬
匯豐	三百七十八萬	二百六十七萬	十五萬
德華	九十四萬三十二萬		
正金	一百八十四萬	六十五萬	五十五萬
道勝	五十萬	九萬	二十萬
通商	二萬	五十萬	七十萬
東方	五萬	二十八萬	三十三萬
花旗	二十七萬	十四萬	四十三萬
華比	一萬	二萬	
和蘭	六萬	五萬	八萬
道庫	○		
衛底	四十萬	一百六十萬	

共存銀八百十九萬洋七百零二萬拆出二百五十八萬

●銀行進出款 二月十一日

德華 進標金 三百廿九條
匯豐 進羅卜 四十七萬
參加利 進羅卜 二萬
杭州 來洋 五萬

●匯票 二月十一日老沙遜洋行報

上海匯至倫敦
銀行電匯 二先令十辨士二二五
銀行即期 二先令十辨士一八七五
銀行本日期 二先令十辨士三二五
銀行四月期 二先令十辨士半
商匯四月期 二先令十辨士八一二五
商匯六月期 二先令十一辨士
大條銀 三十辨士

上海匯至法國
銀行電匯 三佛郎五十七分半
商匯四月期 三佛郎六十四分半
商匯六月期 三佛郎六十六分半

上海匯至德國
銀行電匯 二馬克九十一分
商匯四月期 二馬克九十九分

上海匯至紐約
銀行電匯 六十九個二二五
商匯四月期 七十一個二二五

上海匯至印度
銀行電匯 二百十一個半
銀行即期 二百十二個

上海匯至香港
銀行電匯 七錢二分
商匯十日期 七錢一分二二五

上海匯至日本
銀行電匯 七錢一分八七五
商匯十日期 七錢零半

●金銀錢洋 二月十一日

標金現貨 三百三十九兩二錢五
遠期標金 三百四十一兩
足赤 三百四十四兩五錢
沙赤 三百四十六兩
新匯劃收市 七錢二分五厘七五
本洋 九錢六分
小洋 六錢八分三釐五
銀拆 八分
洋拆頭 七錢二分
錢拆頭 一千文
銅元 一百五十三千三百文
市錢 一百三十三千文
衣牌 一千一百十文

●絲 二月十一日

近兩日匯票忽縮昨日三百六十九法郎合銀一百兩茲將各洋行買進之各絲及價目抄列如後

播喊洋行買採桑牌八繭灰經十担每擔二百五十兩 禮和洋行買採桑牌八繭灰經三十担每擔二百四十七兩五錢 法昌洋行買藍雙象牌白絲二十九包每擔五百三十兩 寶昌洋行買金雙牌八繭灰經十擔每担二百九十兩 瑞大洋行買過盆黃絲八担每擔二百九十二兩五錢 筆喇洋行買大綸九至十一分頭號廠經十擔每擔七百九十兩

●棉紗 二月十一日

通日紗市銷數無多早誌本報昨日價平穩茲將市情價目抄列如後○本廠紗十六支紅團龍九十二兩二錢五 十六支麒麟九十一兩五錢 十二支錢錨九十一兩七錢五 十六支雲龍九十一兩 十六支雙虎九十一兩 ○印度紗十支担茶七十九兩 十支金星七十九兩 十支小白龍七十九兩 廿支老中國八九十二兩五錢 廿支四同人九十二兩 廿支彩美八九十一兩 十六支雙鹿九十兩零五錢 ○東洋紗十六支藍魚一百兩零零五錢 十六支花鰍九十五兩七錢五 十六支立馬九十七兩七錢五 十六支福島九十六兩 其餘各紗一概無市

●棉花 二月十一日

通州花每担十八兩二錢 火機花十七兩三錢 餘姚花廿六兩 太倉花十八兩 四腳子花十六兩四錢 漢口花十六兩 雜牌花十六兩二錢 九江花十六兩

●米麥 二月十一日

常白元米每石四元七角半 常白米四元七角 錫白米四元五角 蘇同白米四元四角半 松江高白米四元五角 角里白米四元六角 泗涇高白米四元四角 高小麥三元八角 中小麥三元六角 次小麥三元四角

●油 二月十一日

船牛荳油七兩八錢 棧牛荳油七兩七錢半 船牛籽油九兩八錢二 棧牛籽油九兩七錢半 泊兒荳油六兩六錢 青口荳油六兩九錢七分半 太倉荳油六兩九錢 太倉生油七兩二錢

●郵政 十二日收信時刻輪船寄單

寄往各埠	輪船名	收信時刻
周浦	航船	上午十一點
新場奉賢	航船	上午九點半
崇明堡鎮	小火輪	上午八點半
黃渡	小火輪	上午九點鐘
朱家閣白鶴港	小火輪	按日寄送
嘉定安定		
青浦	小火輪	上午十點鐘
大場羅店	郵差	上午十一點
瀏河浮橋		
南潯湖州	小火輪	又
江灣吳淞寶山	火車	上午十一點 下午三點半
南翔	火車	下午二點鐘
七寶泗涇	航船	上午十一點半
南匯川沙大團	航船	下午三點鐘
無錫	小火輪	下午三點鐘
松江亭林		
泗涇南橋	航船	下午三點鐘
張堰楓涇章		
練塘莊家巷	又	又
蘇州杭州嘉興		
塘棲雙千山	小火輪	下午四點鐘
寧波	江天	下午三點半
福州	豐順	晚九點鐘
馬尾	又	又
三都	又	又
廈門	杭州	又
香港	宜昌	又
廣東	又	又
烟台	公平	又
塘沽	又	又
天津	又	又
北京	又	又

滬三馬路錦成福號進盤綢緞底貨大減價售現洋花式俱全

在上海英界三馬路西壽錦里斜對門油墻石庫門內附銷各色冲頭花素摹本緞料每雙幅價洋九元四角合就加工洋四角

0592

商務印書館最新小說四種出版

◎玉雪留痕 此書亦哈氏叢書之一閩縣林君琴南所譯書敘一女子為書賈所困賈之猶子雅慕女弗善其世父之所為賈怨逐之易傳產之遺囑悉以畀其同人已而女航海之紐西蘭賈適與同舟舟沈共棲荒島賈瀕死與女諸而論將復易遺囑書無從得文具至用鞋墨雞諸女背箋女歸助賈猶子訟得直遂有賈產成夫婦為下寫事至離奇文筆尤曲折生動栩栩欲活每部洋裝一冊定價大洋四角五分

◎魯濱孫飄流記 此書敘泰西名構振冒險之精神勵爭存之道力而不窮探險家之教科書不當僅作小說讀行世之本極多而入幾欲家置一編雖婦孺亦耳熟能詳而此為英國淺學所著為尤善我國舊有譯本惜譯筆大意不及全書十分之二令此編譯筆仍出閩縣林君琴南之手敘次有神寫生欲活吾知足以饜觀者之望矣每部洋裝二冊定價大洋七角

◎桑伯拉包探案 是書凡十二則為大偵探家桑伯拉所辦諸案如琴心之經絨包之引反局室之致疑催眠術之假手皆發摘無形令人拍案叫絕華生包探案不能專美於前譯筆敘述具見筆飭且措辭淵雅迥絕恆蹊有桑伯拉之奇妙手段正不可無此蛸鍰之筆傳之洋裝一冊定價大洋二角

◎車中毒針 此書敘一八諾得兄產託八代為之偵偵者知其兄遺有一女分應承產產終不得歸乃弟遂陰遣已妻伺女於馬車中用毒針刺殺之取其死狀以邀索所產者之重酬幸又偵得女尚有一妹復出惡計欲謀而害之而案已破其中情節變幻離奇致足駭心娛目摹寫姦人之兇險弱女之伶仃偵探之巧妙尤為特色每部洋裝一冊定價大洋二角五分上海商務印書館京師天津漢口廣州分館同啓

湖北義捐彩票頭彩五萬元二月廿八日開彩

本局奉　湖廣總督部堂　奏明開辦第五會額設票五萬張每張售洋六元中彩共六千五百零七號對七張有零中彩一張以八成發彩派出彩銀之萬北各公司爲優准定期二月二十八日在漢口開彩得彩紅票憑本局對號單兌銀元本總局在漢口鎮上海分局設在南市久大碼頭吉祥街○外埠往來信力資本局一概不付統歸自給○再得彩紅票如無本分局騎縫圖章及長方上海分局小印者概不敢兌因無票根可查也特白

博文律師廣告

啟者上海美册道契第一千三百十四號幷權柄單給與厚一公司今該地主聲稱以上册號單據業經遺失現在禀請美國公館另行補給所有前單遺失之據作爲廢紙特此聲明　西歷一千九百零六年二月廿一號博文律師啟

上海酒館同行聲明

竊維市上貿易全藉錢爲流轉自銅元盛行於是以錢碼交易者均各改用洋碼酒業零拆碗菜等均以錢碼定價雖照衣牌揭算累有虧蝕今同業公議自二月初一日爲始一切零菜等概售大洋交易以照劃一　同業公啟

日商日華洋行嵩做綢緞疋頭

定織貨物小行在日本國京都自設機廠嵩織時式花素各色織綢綾縐紗久已馳名各國於甲辰秋在上海設立分行所關按期不惧花素綢緞行銷市上工精料實不用假絲早已膾炙人口　貴客如欲購定時式花樣可以隨時隨意定織兼造織福厰綢被面五彩欄干洋房腦簾西洋衣料兼代客定購東洋各厰所出貨物價足出貨爾家不加分毫撤行但取佣金而已如蒙　賜顧請移玉本帳房面議可也小行向在南四川路十二號樓上今遷移至二馬路客利飯店後門便是　本行主人謹啟

汪陽子醫生創製戒烟茶廣告

創製　汪陽子醫生　戒烟茶葉　富國強種唯一妙品　汪陽子醫生創製戒烟茶葉　上海四馬路中望平街口總批發所

大瓶每瓶洋一元
中瓶每瓶洋半元
小瓶每瓶二角半

今日憂時愛國之士動大聲疾呼云鴉片爲亡中國之具鴉片爲亡中國之具其言不可謂不警切實足以喚醒我同胞之同胞雖然極鴉片之害豈特亡國已哉實欲亡種耳蓋鴉片之耗人氣血吸人精液竟可使雄武之丈夫頃刻成一頹唐之弱子其弱人體質竟有如是之遠且烈嗟我中國誤染此毒者已占一大部分任其蔓延不爲挽救浩浩後顧中國尚可言耶況我國人大都嗜其背鑑其首已奄奄無生氣若再加以鴉片之毒有不速滅亡之慘禍耶恐吾國將演第二之美洲矣莫謂予言之過試問今日紅黑兩種何能存於天演界耶馬湘伯曾少卿兩先生急急發起振武宗社亦爲是也僕亦國中之一分子視此劇烈之禍害敢不隨諸熱心君子之後以盡我天職耶蓋僕昔日曾研究鴉片之性質及人之癮此者如何可以不受痛苦易于戒絕使人人樂從討論之試驗之積數寒暑始成此一種戒烟利用品其法參以名茶使口口可藉作茶飲而無論癮之大小自可於不知不覺之中將烟毒消除淨盡無痛苦無弊害任何體質咸見適宜發售以來因此而戒絕者已有多人其效已見今有憂時之士見鄙人此種藥品頗可救時爰聯合同志立一公司乃將此茶擴充製造務以擺除鴉滅亡國亡種之大禍根爲目的想我同胞不乏愛國愛種之志士定多歡迎此舉廣爲勸戒以存已亡之中國也　**華元總公司**在英大馬路小菜場北貴州路逢吉里對門二號　**總發行所**在英界四馬路望平街口汪裕泰茶號內　**批發分所**在英界棋盤街中英大藥房　**本埠分售處**英大馬路大新街口志大茶號○英界石路正豐街汪裕泰茶號○四馬路大新街大雅閣箋紙號○大

法界老北門外大街汪裕泰茶號○英界老巡捕房對面中國大藥房○英界三馬路勒威大藥房○南市大碼頭大有茶號○小東門吊橋堍瑞興茶號○小東門外大街會晉泰茶號○大東門內大街乾泰茶號○大東門外小橋頭公義油棧○小南門外倉橋裕新和記茶號○城內邑廟大殿東首醫學研究所○邑廟後盧家弄口周恆泰碗號○西門內大街大至堂藥號

外埠中英藥房均有分售

○京都前門外○天津估衣街○烟台廣東街○漢口黃皮街○劉公島大街○福建南臺大街○九江新街口○江西洗馬池○泰州坡子街○南京奇望街○揚州教場街○寧波江北岸城內○寧國福興街○廣德新街口○通州西市街○如皋豐樂橋○台海門大街頭○海門茅家鎮三陽鎮○太倉西門內○江陰大水弄下○靖江典當街○盛澤大街○紹興府城內○無錫城內大街○金壇大河沿巷○蘇州觀前街○硤石大街○常州父子牌樓○溫州府前街○常熟縣西街○嘉善城內大街○杭州清河坊○宜興中街○湖州府前街○沙市三府街○外埠又北京玻璃廠有正書局蘇州閶門外南厰巖德茂茶號○江西南昌中國藥房○太倉城內智和泰茶號○沙頭鎮汪裕泰茶號同豐茶號○周浦乾利順茶號○川沙萬和茶號

冶山礦務招股廣告

冶山居天長六合分界之處離縣治均四十五里山勢雄渾而迴環水泉清冽而盤繞實氣朦朧內含佳礦外人游歷登覽素所垂涎本公司察看礦苗外露似屬煤鐵因恐利權外溢議集華股自行開採遵章稟奉　大憲咨　部給照准在浮面用土法試探現已呈報開工所得內砂如法提鍊礦質實非煤鐵皆係銅銀殊非意料所及且據礦師云此山脈旺氣足開挖愈深銅銀愈多礦質之佳洵中國所罕見竊念大利所在必資衆力爰議設一千股招足數止每股曹平銀一百兩先繳五十兩發給收照爲開廠造屋購器之用俟廠屋造成置機要爐續繳五十兩換給股票息摺照章分利另有詳細章程及鍊出砂樣寄存分局傳供衆覽分局一設上海英大馬路高陽里福昌洋貨號一設安慶西門外裕源錢莊一設揚州大東門衡祥典內一設六合復昌布莊願入股者請向各分局認股購票此係本小利大之舉幸勿觀望自悞　長合礦務有限公司謹啟

上海恒裕里　兼辦奉天實官捐滬局　廣告

恭賀新禧加官進爵　籌辦奉天實官　山東順直兩粵賑捐局送元亨利貞籌餉事例書全函

本局部照一經上兌即塡發　捐官要用元亨利貞籌餉事例全捐項如監生從九品之微亦敬送　部照捐者請英大馬路全安居後恆裕里口照憑票可捐實官遲恐不及　封典可換　誥軸甚速費又不遺　勸捐委員孫鏡湖啟

蘇省大太平巷周公館來信照錄

文明戒烟社諸君惠鑒夙仰　仁心無由握手得當　靈藥欽佩更深弟需大藍臺偶從游戲失足黑籍者六年久思除癖奈少妙劑去冬見登報上釋列　貴社丸藥并詳其受癮之由疏　治病之法知非牟利者所同日而語爰函購而吞之不意日減日輕至今已脫然無累矣無以酬　惠謹詩八章詞取顯易者蓋雅俗之共賞也寄呈　雅鑒乞即付各報館期登紙上庶見之者或可作前車之鑒爲意評入詩中不復多贅手此敬酬　大德并頌

道安百益　弟周燮頓首　正月二十一日

酬文明戒烟社詩八章

沈淪黑劫百餘年援手無從謝酒漣一自文明丸發現頓擺孽障見青天○果然此藥是文明兩字題名不負名遍歷支那各行省可能並駕再爭衡○君臣佐使列周詳却病除烟獨擅場如此靈丹實仙藥問君何處得奇方○亞彌蓮花印度種亞支奶藥出東瀛總嫌都是他邦產不若吾華藥更精○病由羅列倍清疎溯本窮源受癮初此後當強或有望民間毒害喜能蠲○恍同黍谷喜回春除癮須知藥是眞報紙縱絕無書保證一端已足傲他人○臨刦償經六載多居然竊地起沈疴近來眠食都無恙拍案高吟得寶歌○痛[illegible]要語勸同胞欲除黑闇無邊劫換骨丹眞耐久交

光緒丙午孟春范湖舊主周同倩稿于吳會客次

茶居餅食同行公議

敬啟者竊我茶居餅食一業近因百物昂貴費用日增所進各貨物全是銀洋購入不料近來洋價日長銅元跌落吃虧甚鉅在各貴客早已洞悉今爰集同行公議由二月十五日起各色餅食每件計錢拾二文茶樓點心每件計洋一分非爲利實因生意難撐今改舊章彌補銅元之吃虧不至虧耗太重也如荷光顧請祈見諒 6992

湯蟄仙先生鑒定春風館國文五年教科書出版

第一學期識字教科書 是爲初等小學第一學期之用傳識一千二百字先實後虛者家庭日用之字普遍完備 計二冊大洋二角 **教授法** 計二冊洋三角

第二三四學期便讀教科書 是爲第二三四學期之用取羣經之明瞭者及科學之簡單易於解剖凡算成假韵非韵之文藉博興趣圖畫尤爲森目 計三冊每冊大洋一角五分 **教授法** 計三冊每冊洋二角

第五六七八學期新撰教科文 是爲第五六七八學期之用揭示小段文法物理事理旨具注重德育針對時務彙列通用函條俾人人可執筆應用 計四冊每冊洋一角五分 **教授法** 計四冊每冊洋二角

第九十學期選輯教科古文 是爲第九十學期之用選國策及近時名人鉅製共百二十篇詞取奮售譬喻居多趣味洞永俾擴國民智識計二冊每冊洋一角五分

總發行上海棋盤街 南洋官書局 2572

新纂約章分類輯要 增商律新約

竊以交涉爲當今之急務約章實今日之要書是編係俞廉三中丞鑒定王先謙祭酒吳樹梅宗師序湖南商務局總辦蔡伯浩觀察集南北通商衙門抄錄成案飭局員纂爲是編者各國互市以來約章刻行頗多惟南京以後十餘年如鐵路礦務電線郵政等均未入纂是編以條約章程成案分門編輯始於康熙己巳訖於光緒癸卯廢者刪之新者增之凡庚子以後緊要條約爲原本所無者茲亦莫不搜輯賅備其門十三爲款廿九爲表六爲圖八共三十八卷皆奏定之新章頒行之成案一切私家著述概不闌入以資政治家外交家之參考爲今日之要書更無有逾於此者故凡留心時務之士不可不家置一編是書精校無訛字體放大用上等連四紙付印裝訂精緻久已海內稱許今將欽定商律中英中美中日商約一律增入以成全璧計訂三十七本價洋六元 上海四馬路中外日報館緯文閣書局發售 2571

上海三馬路西市中法老藥房發行 艾羅醫生補腦汁傳單

補腦汁淺近易曉說

每大瓶二元每打廿元小瓶一元二角半每打十二元

我這樣補腦汁 不是別的方藥 可以趕得上的 諸君不相信 我說幾樣好處 給大家聽聽 第一樣是老年人 血氣衰了 腦筋便要枯縮了 有了我這個補腦汁吃了 腦筋便不枯縮 自然養舒了氣血 腦筋充滿了 記心也好 又無各樣的毛病 吃了我這個補腦汁 眞是長生不老 第二樣是中年人 勞精神 用苦力 都是從腦汁上發出來的 把個腦筋弄壞 自然會生出百樣勞傷病了 有了我這個補腦汁吃了 便能邊長精神 充實氣力 免得生癆病 又可免得風寒小病 這不是一件大好事麼 第三樣是幼年人 要用腦筋 求學問 學技藝 起早落夜 然是苦惱 有我這個補腦汁吃了 不但可以助補元精 而且能穀長益神智 譬如有了十分聰明 便可增到二十分 這個藥眞是中國人說的太上老君的仙丹 王母娘娘的蟠桃 還沒有這樣靈法呢 第四樣是婦女 婦女的身體 全靠精血 精血的根苗 都從腦筋裏發出來的 所以婦女有經水的大病 和那白帶白淫等病症 沒有一個不是頭昏顛倒的 這就是腦筋裏的原故 有了我這個補腦汁吃了 自然補腦子 腦子便好了 這些毛病 自然沒有了 這些毛病沒有 自然身子健旺 便可以生男育女了 中國的女人有了病 便去求神拜佛 不知吃藥求方 於今有了我這個補腦汁吃了 也比求神拜佛 要高到萬分 諸君不相信 買了回去 男男女女吃了 一家健康之外 明年還要生個結實的小娃娃呢 眞是可喜可賀 艾羅醫生演說

艾羅補腦汁功用錄

腦爲一身之主 其腦氣筋纏繞週身四肢百體臟腑內外無處不到 故全體聽腦之驅使無不如意 推而言之 眼無腦氣筋則不能視 耳無腦氣筋則不能聽 鼻無腦氣筋則不分香臭 舌無腦氣筋則不知甘苦 週身手足之能知痛養冷熱軟硬澁滑及能記古今萬事者 無非腦之機也 夫人之腦愈重則聰明絕倫 如腦輕者必罹愚之輩也 若腦氣無力則必多諸病 腦氣足則百病不生 全體強壯矣 本醫生研究補腦一法 已經多年 與成此汁 百試百驗 誠非尋常補劑可比 爰將主治病症略錄

一治腦血不足 夫腦雖主使百體 還須賴血多以養之 心思過度 焦勞憂怒 皆能傷腦損血 若腦血少 精神筋力自然疲矣 一治頭部腦氣不足 常患頭昏頭疼及偏正頭風 一治眼部腦氣筋不足 致患瞳人大小 內障昏花 迎風流淚 綠水瞳人 瞳人反背等症 一治牙牀腦氣筋不足 齒牙常痛 咀嚼無力 一治面部腦氣筋不足 致患口眼歪斜 一治耳內腦氣筋不足 則耳竅閉塞 耳鳴耳聾 一治脊髓內腦氣筋不足 常患腰脊疼痛腰酸腿軟 一治婦女子宮內之腦氣筋不安 赤白帶下 經期遲速不準 或痛經閉經 及腦筋無力運動 終身不育等患 一治男子陽莖內之腦氣筋不足則不能振舉 故有陽痿精塞精滑之患 一治肺內腦氣筋不足 蓋肺主呼吸 若肺內腦氣無力 則呼吸不順 有咳嗽氣促之患 一治胃中腦氣筋無力 蓋胃主消化 全仗腦氣筋舒縮運動以勻轉食物而生津液 若腦氣無力則消化遲緩而胃病生矣 常服此汁 腦力增足 雖醉飽偃臥 亦能使之消化無阻滯之虞 永遠保無胃患 一治四肢腦氣筋不足 致手足麻木不順 運動無力 及半身不遂 中風中痰 癱瘓麻木 豬羊癲瘋 思慮傷神 癲狂痴呆等症 因其源皆出於腦也 一治素有烟癮之人 夫鴉片入口 即能環行週身 無絡不到 凡氣筋大小四十對 處處受其剋制 故有面黃肌瘦 形容枯槁 陽事不興 精神日衰之患 惟此汁服下 則無經不達 無筋不補 大有返本還原之功 好嗜烟者 誠不可不服也 艾羅生謹白 2509

上海商務印書館各種教科圖書廣告

本館編譯初等小學堂高等小學堂中學堂高等學堂初級師範學堂各種教科書籍圖書業經管理學務大臣審定商部咨行各省采用並立案禁止翻印又蒙直隸袁制軍兩江周制軍兩廣岑制軍江西胡中丞安徽誠中丞飭屬購用茲屆新春開學之期用將已出各書錄呈清鑒藉備采擇 上海商務印書館 京都 天津 漢口 廣東分館同啓

◎學務大臣審定教科書 瀛寰全志一冊附圖一冊每部二元◎中國歷史教科書二冊每部一元◎西洋歷史教科書二冊每部五角◎亞美利加洲通史二冊每部七角五分◎化學教科書一元◎格致教科書五角◎生理學教科書二角五分◎礦質教科書二角◎普通珠算課本一角◎馬氏文通二冊一元五角◎理財學精義四角◎論理學綱要四角五分◎教育心理學三角五分

◎最新初等小學教科書 ◎修身教科書第一至十冊每本一角◎又教授法第一至十冊每本一角◎修身教科書第一冊掛圖二十幅(甲)已裱每分六元(乙)未裱每分五元◎國文教科書第一冊一角五分◎又第二至十冊每本二角◎又教授法第一冊四角◎又第二三四冊每本三角◎女子國文讀本一角五分◎珠算入門二冊每部四角五分◎珠算教科書上(甲乙)二冊每本一角五分◎又教授法二冊每部五角◎筆算教科書第一二冊每本一角五分◎又第三四五冊每本二角◎又第一二冊掛圖每幅十六分二元五角◎又教授法第一二冊每本二角五分◎又第三四冊每本三角五分◎又第五冊四角◎中國歷史教科書二冊每部三角◎中外國地理教科書四冊每部五角◎習字帖第一冊一角◎又第二三冊每本八分◎習畫帖教員用一冊一角◎又學生用八冊每本七分

◎最新高等小學教科書 中國歷史教科書四冊每部七角◎中外國地理教科書四冊附萬國輿圖一冊每部八角◎理科教科書四冊每部八角◎初等物理學教科書二角◎理化示教二角五分◎博物學大意一冊每部四角◎理化學大意二冊每部四角◎筆算教科四冊每本二角◎又教授法第一冊二角五分◎又第二冊三角◎又第三四冊每本二角五分◎數學教科書一冊每部三角◎筆算教本二冊每部四角◎普通新歷史一角半◎小學萬國地理新編二角◎毛筆習畫帖八冊每部一元四角◎鉛筆習畫帖八冊每冊一角

◎最新中學教科書 中國歷史教科書第一冊七角◎又第二冊五角◎西洋歷史教科書二冊每部一元五角◎萬國史綱一元四角◎中國地理學教科書一元五角◎代數學二冊每部一元四角◎化學新教科書一元二角◎物理學二元◎熱學七角◎力學一元◎磁學四角◎靜電學六角◎生理學一元◎地文學九角◎地質學一元二角◎普通礦物學教科書二冊每部六角◎普通植物學教科書一元◎動物學八角

◎師範學堂教科書 速成師範講義叢錄二冊每部一元二角◎學校管理法二角◎教授法原理二角◎教育史二角半◎教育學二角◎各科教授法二角

◎外國語學教科書 嚴復氏英文漢詁一元二角◎伍光建氏新譯帝國英文讀本三冊卷首一角卷一二角五分卷二四角◎謝洪賚華英文通一元◎華法啓蒙初集五角◎又二集七角◎華法中學讀本一元◎和文漢譯讀本八冊每部一元◎東文法程五角

◎最新高等學堂教科書 微積學一元六角◎京師大學堂講義初編四冊八角◎又二編四冊八角

◎各種五彩地圖 大清帝國全圖二十幅四元◎坤輿東西兩半球圖(甲)布裱掛軸二幅三元五角(乙)布裱摺疊二元五角(乙)布裱摺疊二元(丙)彩套摺疊八角◎萬國輿圖三角五分◎西洋歷史地圖八角◎滿洲朝鮮地圖五角◎坤輿方圖(甲)布裱掛軸二幅三元五角(丙)彩套摺疊兩幅一元二角半

1752

善除大害
禁烟在即欲戒者見此有益

海上戒煙之藥層出不窮
大率皆市井牟利之徒暫
時樂癮不能斷絶根株也
今贊醫士七次來華深悉
烟患之大熱心救世創製
戒煙害提水妙在無魂靈
自然刻癮仍可服常吸烟
過癮之後即服苦提水若
干常烟氣術滿胃腸臟腑
此小服下能將烟清烟油
萬蘇一消如此句日神清
氣攻精神煥發不思再吸
矣則使與吸煙之人對臥
鼻癮煙氣當即頭疼欲嘔
由本會歷試數有入將多
年老癮及癮弱多病之人
試之者得姑日斷根毫無
痛若斷癮之後且身體頓
見擬偉不思再吸如此奇
驗吾知不數年從此大害
永除宽字掃藍烟障中國
轉弱爲強之基謹可抵目
預賀矣上海總發行所在
三馬路西鼎新里選選大
德通公司何打定價實洋
十元心堅戒烟會董事白
乙410

京都天寶齋
嫩面玉容散

此散治男女
面上油膩黑
氣烟色酒刺
雀斑晦暗等
患每晨搽擦
自然嫩嬌滋
潤清秀異整
顏妙品也每
瓶三角每洋
服拆四瓶舖
分上洋二馬
路中市
乙447

送描金鳳儀亭月份牌

立中

本號廣中大彩
四遠馳名經理
湖北南洋浙江
河南大票南洋
分票南洋浙江
副票批售照市
公道紅票足兌
如蒙　紳商
信購原局回件
特佈告
乙401

寧波路二百七十二號門牌

京都同德
堂藥目上
中下五百
種逢一二
三印中外
日報
乙465

稍漬金頭呢
價廉物美

本行老牌
金頭呢每
箱六疋零
批一疋亦
可色全合
意觀臨小
行面議此
佈三洋涇
橋北洲涇
路口
美隆洋行
啓
乙534

文源遷移

本號前在提籃橋
向做洋廣貨帶市
抄莊兼售自造金
銀首飾今於月初
遷至北浙江路新
壽門前大街先行
交易擇吉開張並
舊滑兌換鏤鐘各
國紙烟倘蒙賜顧
者須認明招牌價
目無不克己
洋貨
文源首飾號同啓
乙616

新到各貨

本行新到花
旂頭號紅美
人造粉花旂
頭蜜酒門汀
又荷國頭號
酒門汀價廉
物美如蒙
什商賜顧者
請　駕至小
行看樣議價
格外克己特
此佈告
協隆洋行啓
乙103

香港太古糖局
車糖出售

本行由港自運BO
唛氷糖BA唛五溫
B唛四溫半CW唛
四溫二五唛乂四
溫乂唛三溫七五
H唛三溫車糖出
售如　貨客欲買
新請到本帳房面
訂貨定即收定銀
如過期不出將定
銀劃去特此佈聞
上海老太古洋行
謹白
甲105

遺失棧單

今有Ss La 9船進口
[illegible]第
凌[illegible]號棧單
[illegible]計蓬布
一紙己向該
二包明另補
行說望各寶
棧單勿收用
號切作爲廢
前單此登申
紙特報
新三萬椿啓
乙127

招請買辦式老夫

啓者今有好
順洋行欲延
買辦一位又
攬貨式老夫
一位在外招
攬貿易如有
熟悉此二項
情形者所給
當從豐厚請
寫信禮查客
寓交好順洋
行經理人可
也此佈
106

北發彩票

本號逐月
向售廣東
湖北南洋
各種大票
批發公道
門莊服市
小號屢獲
大彩遠近
知名信購
原班同件
上海老北
門裕利源
同利源
乙403

寶順洋行保險

本行設中最先
辦理火險歷有
年數徹公司在
外洋創立百餘
年資本頗巨賠
欵迅速恐未週
知妥特登報無
論行號棧房生
產家私一倒可
保價極克己備
倘見顧請至二
馬路外灘本行
賬房而議此佈
甲104

聲明召租

啓者西華德路
王家宅卜內門
洋破棧對面敝
惠里新造四樓
四底公館房子
一宅又兩間一
廂房一宅又一
間連門樓號房
一宅自來水一
應俱全如欲租
者請至本公司
面議可也
樹德公司啓
乙478

影射假冒男盜女娼
始創真正戒烟嗎啡仙草

建醫宗像
以此爲記

此草只有本堂一家出售吞服簡
便永無後患每包錢廿一每洋五
十包批發
公道賜顧
者認明本
堂士旁城
字庶不受
欺寄售北
京前門外
携子廟內
鴻聚彤南
紙局　上洋法馬路寶興里對門
城灣堂恆記啓
乙462

尋人

二月初八日五點半鐘
走失女孩一口名高阿
彩年十一歲無錫西門
鄉下人赤圓面身穿藍
竹布衫元色布棉馬甲
柳條布褲子半攔腳元
布鞋倘有仁人君子收
留者或知其下落請送
到裏虹口梧州路五百
九十五號鍾姓謝洋十
元如通信尋着者謝洋
二元決不食言此告
乙670

全昌金銅鑽戒指

本號向外洋運
到金鋼鑽戒指
帽正耳圈環面
均備其價自三
肆千元至數十
元不等劃一不
二老少無欺諸
君　賜顧請駕
臨三馬路西口
跑馬廳禮拜堂
隔壁安康里內
德律風一千七
伯零肆
乙463

金箔加價

金箔一業素爲高等工
藝由赤金捶造成箔分
功治事歷費經營向來
給發工價均用錢碼今
以錢串日長百物昂貴
工價加增成本既重售
價自難照舊發集公議
赤箔均加五讚談箔均
加三匣統歸劃一不得
叁差倘有以大貨賤售
察出公同議罰望各
寶號原諒是幸
同業公啓
乙691

老牌紗罩批發

自運愛克四X
X老牌紗罩每
打洋一元八角
新到銅橫頭鐵
床單人每只洋
十七元雙人每
只洋廿二元以
及全銅床黑漆
椅全房木器出
租請至四馬路
西大新街口
瑞昌外國木器
號白
乙212

浙省開源升記廣告

啓者上珠寶
巷開源恆記
是去年七月
間一應盤與
升記原號開
張所有前恆
記款項一切
糾轕等情仍
歸前東理直
與升記不涉
恐未週知特
此登報聲明
乙592

恩頒謹刊

同德堂主人
雅鑑

調元贊化

賜進士出身
誥授光祿大
夫總理各
國事務衙
門行走管
理戶部三
庫事務兼
署工部右
侍郎兼管
錢法堂事
務現任吏
部右侍郎
吳廷芬題
乙583

上海寧波路恆裕里口京都同德堂有限公司

因杜假冒　　包退回換

靈驗外科藥

極效秘方 加味八寶 犀黃丸
包好珠珀 五淋白濁丸
三日愈花柳搜毒丹
楊梅結毒回生丸
立止五淋白濁丸
外治花柳萬靈丹
十全百寶 珠黃生肌散
獨步流注至寶丹
極效 一品化痔仙丹
三日愈癬瘡靈藥
極效耳聾復明藥
瘰癧惡核斷根藥

品極珍貴治乳巖瘰癧痰核橫痃流注肺癰小腸楊梅結毒男女毒門久爛不堪將見
肺腑不起重證每服三錢有起死回生之功屢經試驗服一二服即全愈每兩八元
淋濁之症因酒濕熱燥而成者輕因花柳而傳染者重故小便不滴尿管刺痛始而淋
濁不淨纏則變成各種毒門此丸海內稱揚十年八年均能見效大瓶二元小瓶一元
花柳之症屑見迭出每見慣食藥品入泛毒上形鼻爲之潰目爲之瞽隱伏腎經妻爲
之染子爲之殤此丸包能當日見功遊花柳場宜備一瓶大瓶四元中二元小一元
花柳等毒因循不治即成下疳淚濁橫痃玉莖腫痛一切毒門此丸凡上而串頂四肢
流毒包能見效倘陽物腫爛遍身破皮用外治萬靈丹全愈大四元中二元小一元
專治五淋白濁濕熱停滯小便腫大尿管刺痛淋漓不止及淫穢染毒疳疔初起等病
服之立愈如宿娼預服永無傳染之患此丸有流清激濁之功大瓶二元小瓶一元
善能提毒去腐生肌治花柳傳染毒入骨髓破皮流血玉莖腐爛串頂下墜四肢起泡
滿面生瘡潰爛陰惡結毒常日見功重者服八寶犀黃丸包好大瓶二元小瓶一元
清熱化濕除毒收口生肌止痛治男女一切毒門及花柳傳染破皮潰爛小便腫爛魚
口便毒下疳爛笑橫痃穿頭多年未能收口重症此藥神效大瓶二元小瓶一元
流注色白腫痛發陰分因痰塞清道結有寒痰有氣毒此丸消其成膿之毒氣使已成
膿者不痛而潰此大疽變小疽法倘根深太固加服八寶犀黃丸大瓶二元小一元
大腸濕熱結毒下注而成痔瘡或脫肛便血硬核腫痛歷久穿破膿血交流盛發之時
日臥床褥疼徹心脾此丸全愈另備外治痔瘡洗藥均大瓶二元小一元
癬之爲患痛癢靡常夏月易發苦惱甚破皮流水濃痂積堆傳染雖多難於取效蓋
方藥未安未明治法耳本堂遍覓真方製成此藥速痊遠年癬患大瓶二元小一元
凡人耳聾即難作事因陰虧陽旺相火妄行虛火上炎耳鳴口乾喉痛舌燥目熱背花
兩耳驟不聞聲氣閉耳竅勿論男女十年廿年老病包治大瓶四元中二元小一元
此核生項間在皮裏膜外漸大如桃核大者名惡核痰核毒根最深此丸止其已潰之
痛其成濃未潰之脹消其未成濃之核如擴瘰服犀黃丸大瓶二元小瓶一元
乙585

召租

啓者泥城橋大
馬路德裕里之
房屋業已修理
完工尚有三間
兩廂數宅酒臺
自來水俱全每
月租金洋五拾
元如合意欲租
者請至泗涇路
一號本行面訂
可也
德和洋行告白
乙404

敬送靈藥

耀華所製喉科
回生散曾經救
活多人無論如
何危急險症之
症一貼平安患
此者可到上海
跑馬場耀華照
像號討取有欲
購多數以備人
者只取藥本每
元五瓶外路局
力自理
乙597

政務處奏考覈州縣事實開單分別勸懲並另擬通行畫一章程摺（續十二月初三日稿）

謹將直隸等省州縣各官列入最優等員名繕單恭呈 御覽 計開 直隸州縣各官列入最優等二員 延慶州知州劉鳳鏕 學堂（官立三十一所民立三十二所） 巡警（局三所共巡兵一百名四城有巡警樓四座修埝街道創設路燈） 工藝（局一所學習織布毛巾機器成衣並修鐘表洋槍以及造作花砲吊烟捲等藝教習十名藝徒三十八名另輕罪人犯責令學藝無定數） 種植（種桑三萬餘株又種出桑秧數十萬株又種楊柳松榆四萬餘株又種葡萄一百餘株） 詞訟（八十七起全結） 監押（監犯一名押犯無） 錢糧（未全完） 定興縣知縣黃國瑄 學堂（一百三十餘所） 巡警（警察六所一處巡長巡兵共二十名） 工藝（立棉花廠一所經費八千六百六十二千） 種植（種楊柳四千五百餘株立蠶桑局桑秧成活三萬餘株） 命盜（命案四起未結一起盜案二起未獲一起） 詞訟（已結一百二十三起未結四起） 監押（監犯十八名押犯五十名撥歸學堂供役及習藝三十二名） 錢糧（全完） 江蘇州縣各官列入最優等一員 高淳縣知縣李普潤 學堂（十五所） 巡警（巡勇一百名團丁三百名） 工藝（捐廉發罪犯學造絲網蚊烟各件） 種植（各圩桑秧成活城內設課桑園） 命盜 詞訟 監押（均全結） 錢漕（錢糧上忙及漕全完下忙未完） 山東州縣各官列入最優等一員 臨清直隸州知州張承燮 學堂（三百二十四所 巡警（巡勇八十名站崗駐紮） 工藝（教養所習藝所各一處創興商會工會） 種植（種樹八萬餘株成活） 命盜（命案五起未獲四起盜案五起全獲） 詞訟（一百零八起全結） 監押（一百零八名開釋七十名） 錢漕（錢糧未完漕欠） 山西州縣各官列入最優等一員 汾陽縣知縣莫如晋 學堂（官立八所民立三百二十九所） 巡警（馬兵十名步兵五十名） 工藝（立自新所一處教習輕犯製麻繩布袋鑿石器木器） 種植（勸栽成活八萬八千餘株兼設農工試理場一所） 命盜（命案一起已結盜案一起未獲） 詞訟（二百六十四起全結） 監押（監犯三名押犯無） 錢糧（未全完） 河南州縣各官列入最優等一員 禹州知州曹廣權 學堂（五所） 巡警（局一所兵七十九名） 工藝（習藝所一處工師三人另設工藝實業學堂磁業公司礦務公司） 種植（濬泉開渠闢稻田十餘頃治有桑山分種橡實並勸種椿櫟豆蔻石斛） 命盜（命案十七起未獲十一起盜案一起已獲） 詞訟（三十七起全結） 監押（監犯一十四名開除十五名押犯十六名） 錢糧（全完） 甘肅州縣各官列入最優等一員 渭源縣知縣梅樹南 學堂（一所學生三十六名蒙學二所） 巡警（於城鄉編爲里正甲長互相警察地方安堵） 工藝（教習軍流人犯編製羊毛衣褲九百餘件施濟貧民） 種植（勸民種植桑樹七萬八千九百餘株） 命盜（無案） 詞訟（一百九十三起全結） 監押（無） 錢糧（全完） 雲南州縣各官列入最優等一員 易門縣知縣張祖蔭 學堂（三十五所） 巡警（團丁巡防） 工藝（辦蠶桑局一所） 種植（種桑五千三百株） 命盜（命案一起盜案一起俱結） 詞訟（一百一起未結一起） 監押（無） 錢糧（全完）

（仍未完）

批斥商學堂擅用鈐記 長沙 ○湘省會同縣洪江市職商余坤培等在該處創辦公立商學堂目前以學堂十弊辦法三端具稟學務處旋奉批示云稟及章程悉所陳十弊洞中窾要顧此猶在辦事上論也若研究內容則如教習非人以提倡國民主義爲口頭禪使兒童心識狂務不知秩序又如教授不得方法徒存科學空名按之毫無實際諸如此類尤爲學界通病至所陳辦法三端亦皆切實簡要而其末一端尤辦事一定之法非知之艱行之惟艱尙望該紳等加意云云惟此案現奉撫憲批示與葉令稟定原案不符該紳等擅用巡警局鈐記中稟已奉批飭並行查會同縣俟復到再行立案抑即知照（日）

稟請開墾荒地 鎮江 ○丹徒紳士嚴良沛以丹徒山鄉荒地甚廣無人開墾仍須完糧民累不堪爰與在籍紳士丁立瀛李培楨等議集貲本設立收荒樹藝所凡已報墾而實未墾之荒地無論本籍寄籍皆可認買照價讓地願助善舉者即以地作爲公產興辦樹藝成片段者招民佃墾不成片段者給發樹秧歸原領佃將來得有租利可充學堂及各善舉經費現由嚴紳先籌貲本四千串稟請江督批准舉辦茲奉江督批示云據稟集貲收荒樹藝倡籌貲本四千串原屬墾闢興利之舉足見該守勇於任事但貲本太少恐於事無濟且查戶取結等事非會地方官必滋訟擾飽紳心增墾荒之例請緩升科查飽紳乃未經報墾之地若已報而未墾之地概緩升科其中保無隱匿尙待斟酌所請立案給諭之處候札飭農務局轉行鎮江府縣查明有無窒礙復核（譯）

烟捐加抽減解 江西 ○省屬各州縣烟館燈捐去冬加倍抽捐每售膏一兩抽錢八十文每收錢千文解銀七錢二分錢低銀貴州縣不無賠墊今自本年正月起每收燈捐錢千文減解銀六錢二分則各州縣當不能再言賠墊矣（未）

拿獲匪首電請正法 江西 ○新正初旬三點會匪在龍南縣鄰界信豐縣三石村搶劫官兵聞信圍捕匪黨數百人星散登時傷斃數名拿獲匪首葉光榮葉復勝二名解府審訊供認不諱日前電稟來省請就地正法明正典刑撫憲胡中丞當即電覆照辦（日）

新道改期入署 ○新任滬道瑞觀察因初九日不及進署故改於十四日遷入惟進署後閘所有軍夜旗鑼等役均須撤去（專）

護勇管帶辭差 ○道轅護勇管帶都司王步實自升道袁大京兆卸篆後不欲當差具稟新道瑞觀察請辭昨奉觀察批飭准另委別弁接辦（專）

委祭風神 ○昨爲致祭風神之期縣尊汪大令別有要公委主簿孫立幹少尹與守備葛岐山守戎詣滬南龍王廟後面風神廟恭祭如儀（實）

局批照錄 ○淞滬厘捐局督辦陳觀察昨日發出批示兩道

照錄如下　永諸堂衆商稟批查察貨認捐前據陳曜等來局具稟當經批飭貨捐局飭同南卡查議具復在案茲據具稟前情仰貨捐局查照前今批示察酌商情併案議復毋延此批　米業職商協源豐等稟批據稟已悉查所呈清摺第二條內菁荳一項如由沙船進口者核諸貨捐局繳存備查係列入百貨捐內抽釐未便統歸該商等收捐應即剔除所有每月繳款應按照比較數目清繳內除學費四百十六千六百六十六文由該公所每月逕解學會又前呈保結內漏寫遇閏照加字樣雖于前稟內叙明惟保結爲備案之據應仍添註並將弛禁期照加二成亦應一併註入以憑查考茲將原摺及原保結各一件一併發換著即遵照批飭分別剔除逐一加註換具摺結各一分呈本總局及貨捐局備案毋再延悞切切此批（事）

移撥製造良匠　○南洋大臣周玉帥接北洋袁慰帥移文內開因刻下籌創北廠製造機器請將金陵機器局停造槍砲專製槍珠節省經費撥歸起造北廠之用玉帥接文後轉飭金陵機器局總辦張觀察將工匠考選精壯者移撥上海製造局充用瘦弱者概行遣散觀察當即遵照辦理今查有精壯最優之工匠廿四名開列年歲花名稟明玉帥札飭上海製造局魏觀察俟該工匠到日均予錄用云（寶）

猝斃免驗　○前日有代人收放印錢之山西人某甲至泥城邑廟東首信興烟間吃烟不知因何一息奄奄竟將垂斃該店主並不報局輙將甲舁至如意橋上至晚身死爲該處四鋪地甲嚴升查悉報知警察東局郁二尹飭傳該烟間主訊究一面由甲報請上海縣蒞驗昨午汪大令帶同刑仵駕蒞屍場由死者之東家某乙投求免驗大令詰其死者有無親屬供稱有一族叔因病在家大令核供准著出具領屍收殮免驗切結呈候核奪（嚴）

小工軋傷斃命　○自來火廠小工陸小春被機器軋斷左腿由廠中西人飭送同仁醫院求治無效延至前晚身死當由家屬前往棺殮（倪）

覆訊定貨糾葛案　○美商茂生洋行西人控已閉協昌泰洋貨號股東李坪洲葛茂當李愷記等定貨不出跌價虧銀由美領事照會廨員關司馬傳訊未結昨晨美安副領事蒞廨會同關司馬覆訊原告延哈華托律師被告延高易璦司律師到堂伸辯李坪洲供協昌泰於三十年正月開市每股銀五百兩共計十股由朱文德執事至六月杪朱稱虧去銀一萬二千兩每股應派一千二百兩小的名下兩股當時賣產歸還執有退股據爲憑所有協昌泰圖章即在號內劈毀帳簿由李文德當衆焚去以後另招股東加添裕記開張盈虧不涉前東之事求察中人葛子生殷琴航同供拆股及議立推併退股各據皆在四達瑞洋貨號樓上簽字劈毀圖章實有其事茂生洋行所定之貨約數萬兩尚有好時地亞士怡和利康順利等各洋行亦有定貨其中贏虧不一訊至此時已過午原被兩律師向李葛殷三人覆訊一遍舉中西官判各退去候下禮拜一午前再行會訊核奪（箭）

總工程局紳[illegible]　○七十七號巡士張日和等各向紳董賠洋十七元允釋

竊安康棧內棧客洋六百餘元之張立品後張仍被逮案判發改過所收押並經押期屆滿於前日提案開釋張即向該巡士索還原洋該巡士僅還洋百元事爲局中總董查知立即出示斥革○毛骨認捐公所司事沈季耀前日在馬路查見同興泰號楚錫記與譚慶記雇車載雜毛什骨五担向查兩無捐票當欲罰辦互扭之下將沈皮馬褂扯碎扭控總工程局副議判官陳二尹判譚照章繳捐並備番銀賠還了案○巡士查見王福生在潮惠會館墻上設攤聚賭喝停不服當即拘究陳二尹判責手心四百下飭示該處一天押兩禮拜○正裁判官孫明府前日乘馬車至新馬路楊家渡左近馬夫羅福標偶不小心碰撞車輛反怪[illegible]之獨輪碍路將船戶奚東林拘交巡士解局昨由陳二尹訊問奚供先已知照馬夫緩行實係自行撞壞二尹判奚釋放車輛著羅自修（尺）

英美公廨早堂案　○粵人唐長擬調戲潘潤生之妾經潘保用料人毆物報捕解究已詳本報昨日復訊唐僻首求恩明府以釁起細微商之英副領事判唐罰洋五元給原告領回完案○荷蘭水廠洋人以已歇工頭邵榮森刁唆工人李勝法等挑工報探解究邵供因有所薦之工人兩名向大工頭索取工洋口角不敢刁唆明府判押候具不准干預該廠工人結送釋○十歲女孩朱阿根被父賣與朱姓家爲義女詎朱氏爲之延師教曲將令爲娼並肆毆打該女昨投濟良所由所董送廨請究明府判發幼女會留養候示○孫進方在玫山路被流氓陳玉林等持刀剝衣攫物挖中西官訊明判各發押西牢在案昨由包探將前堂訊不承認之王連生張紀郎張洪生蔡小根等解訊傳訊在押之沈桂林供蔡與張洪生是夜在場王張並非同黨中西官判王張當堂開釋蔡張兩犯各押西牢兩年○著名流氓石寶寶持刀拆梢報捕拘拿未獲茲又向蔡四寶借洋元不允用刀戳傷報由包探拿案解究明府以蔡受傷未愈判押候再訊○過犯劉洪召又向余伯仁硬借洋五元軋入茶館內嚇詐報由包探拿究明府判押西牢一年期滿逐出租界○方阿慶偕阿友前因托毛阿榮赴海參威銷賣貨物半途售賣得洋吞沒昨日在途遇見撕碎衣服報捕解究明府以毛供認賣去貨洋十一元判給還洋六元與方外再著方偕二人合罰洋兩元貼補碎衣完案○王畊保在大慶樓酒館竊取黃姓貂皮藍頂大帽並劉管等物寄在新開錢王氏家報探獲究明府判王押捕房三月氏交官媒押一個月贓給失主○雉妓王四保張四保李王氏張阿妹違章拉客由捕解究判各交官媒押一禮拜○黃錢氏與夫黃晉卿用繩將親子小狗即樹堂謀斃一案迭詳本報昨由捕房將黃夫婦解廨請訊供稱因小狗歷來不法公廨上海縣各捕房屢案累累前日竟欲持刀殺弟故用繩綑綁欲俟其母舅到來釋放不料旋即氣絕已蒙上海縣驗係氣悶身死叩求明察明府以案關人命判還押捕房俟商定後再行核奪○着名流氓孟洪方劉榮來硬向王家高拆梢不遂行兇報探拿究判孟押捕房三月劉押兩禮拜（當）

法租界公案堂　○西人莫尼收控胡經一周炳忠承辦湖北自來水工程由某洋行買辦宋秀峰介紹託該洋商經辦訂立合同現在不照合同辦事應罰銀一萬兩請爲傳案訊究等情陳大令於昨日准詞提訊胡周二人同供並未立過合同大令以原告不到無從質訊判交人銀並保候下期傳同原告覆訊核奪○陳同與銅器店主阿妹控朱菊仙至店購貨事件騙至金德興棧中詭稱自己亦欲開銅錫店請小的經理店事須墊押櫃洋一百六十元小的信以爲實致被騙去求請究追質之朱不認騙洋大令著押候覆訊○周阿順控沈朱氏爲媒於去年十月價買八歲男孩一名計洋三十元又媒洋八元本年二月忽被沈朱氏領去昨日扭氏請追該氏不認領孩情願賠洋周堅不允大令判押候嚴追○押犯胡寶成忽患瘋病在押胡閤解案請訊大令判發普育堂醫治○傷壽亭竊衣由失主呈報捕查獲控案請究大令判押廿天○捕解竊洋紗之葉阿金請辦大令判押十天（臨）

美租界捕房事　○張阿四闖入西華德路朱仁甫家圖竊由朱扭交巡捕押候查辦○前晚有簡八三名在崇明路互毆由捕一併拘究捕頭詢悉情形著自赴該管領事署控訴○馬夫王阿二駕車至吳淞路撞傷王朱氏男孩而部由印捕將兩造帶入捕房王愿出給傷費了事○郭阿三陳四寶李金全在西華德路索取賭欠口角互扭至捕房控訴捕頭以俱非善類飭各押一禮拜一齊以儆（但）

更正　○昨報紀皖垣學務內有嚴幾道到皖一則係該處學生傳聞誤報合亟更正

湖北義賑捐票分設杭局

本局現售第五十會票每張大洋六元二月二十八日開彩紅票足兌如無杭州分局圖章杭局概不收兌因無票根可查　外埠往來信力票力統歸自給

分局設在杭城清和坊丙午二月　日廣告

欲印五彩地圖銀錢票月份牌及照相銅版者鑒

本館現從日本東京聘到精做五彩石印照相銅版工師十餘人與出各件極蒙大雅嘉許　各省官商如有欲做以上各件者務請垂鑒　光臨無不價廉物美以副雅意伏乞

上海商務印書館謹啓

商務書館華英音韻字典集成

共集字十餘萬言注以袖語音標其讀法附圖千餘未載他國俗語解義滙集字典記號並釋中西和名表

全書一千九百十四葉鴻博精密侯官嚴先生許爲獨出冠時之作洋裝半皮面每部一大册洋七元五角○

商務書館華英字典

全部四萬字訓詞淵雅譯義詳明並選錄成語末附減筆字解各種記號每部一册洋裝金字布面洋紙價洋一元二角五華裝洋連史紙價洋六角

三版袖珍華英字典

前請上海南洋公學胡文甫吳慎之先生編譯數月之間銷路甚暢不下數萬餘部本館猶以紙張精厚携帶總覺不便現在亟已改選換英國上等洋紙精潔薄白閱之尤爲明瞭字目張數仍照前樣業已製成小册倘納諸懷袖檢便良多惟因紙價昂貴洋裝布面另售每部洋一元二角五分

英華新字典

本館前印華英字典三種權輿草創深愧疏漏撰纂海內外學者稱許競相購用益思勉竭棉薄藉答雅意茲特聘請精通英文之士編纂是書凡六萬餘言於名物動作區別形況之用一一羅列稽詞雅達視前三種當精有進美儒李佳白先生序言稱曰眞導師雖不敢以此自信然願與當世學者共證之洋裝精本布面金字定價每部價洋一元五角○上海商務印書館○京師○天津○漢口○廣州商務印書本分館啓

華俄道勝銀行告

本銀行蒙　國家批准備足資本俄金六百萬羅卜合華銀六百萬兩總行現設於尼京定於華歷光緒二十二年元旦在上海黃浦灘二十九號開設分行即前法蘭大銀行原底該行經手事件自元旦起歸本行接辦本行專作銀行應辦諸事本行西及資本俄金六百萬羅卜合華銀六百萬兩專作代客存欵每日往來者接日計第備存至一年或半年者來行而議並作押欵及零蔥匯票等事匯票可匯至各國俄城及各商埠若匯至俄國更爲利便

茂生香皂商務滬局覆函

遵復者前准　貴前總領事克　函開茂生牌皂確有實在憑據係德國法蘭府城所造貨物不過託上海茂生洋行爲總經理等因准此敝會經即錄函知照洋貨業董通飭各店肆一體遵照矣　昨復接貴總領事函前來合卽佈復即頌日祉

黃醫生一百零五日戒烟纖丸

發售廣告

啓者本藥房經理發行黃勝之百零五日戒烟纖丸功驗非常靈奇無比不求近效但秀緩功且純用毅攻之藥配合絕無嗎啡土皮在內實爲近日市上所售之各種戒烟丸所絕無而僅有者也蓋烟癮之得由於日日吸食嗜烟成癮非一時吸百日以外不致有癮而市上所售之戒烟藥急在速求効驗以致往往和入烟之原質在內藥有原質以致抵癮則有効以之除癮則不靈此戒烟一事華人視爲畏途者也黃醫生所製之百零五日戒烟纖丸發明成癮之由與人身腦氣筋來復之期製此纖丸按單吞服須至十五星期一百零五日之久不知不覺自然而然得毒去鎗斷人所未發則其奏功必對症無疑近來各省實行戒烟若不早戒者殊民之蠹爲人類所不齒凡世之爲烟所累者請早購服每瓶○大瓶貯丸八百粒售洋一元每打十元○小瓶貯丸一百五十粒售洋二角每打二元烟癮一錢服丸十五粒一切另詳仿單外埠批發代售請函訂可也

總經理發行所上洋三馬路萬國大藥房謹白

聲明

紹興山邑鈕沈氏於客臘詆控鈕益齋存欵騙批著族公理本年正月三次邀族在宗祠公同將兩造帳目清算沈氏已提過有餘該房族念其寡居勸令益齋每月酌給米五斗錢一千文益齋勉遵族議正月廿七日聞族公事○山邑主批准有案可查事本早了詎沈氏無訟不休益齋受累非淺然翼沈氏稍飾亦非有意涉訟實該主唆把持欲罷不能但唆使之人恐不出其一族之內故特伸剖願以告天下之爲房族長者當公正處事勿聽播弄衛私謀致訟人竊笑也乙巳臘月鈕氏各親族公啓

公泰祥記呢羢號廣告

啓者上海虹口百老匯路公泰義記號今於丙午年正月爲始將店底生財存貨以及前放出各賬歸與公泰祥記開設所有以前公泰義記各戶往來存項一切轇轕等情均向前東理直槪與公泰祥記無涉恐未遍知特登申新二報聲明以杜後論

英商巴勒火險公司

本行經理北英商火險公司資本銀四千餘萬兩○又家定火險公司資本銀三千餘萬兩在申開設最先迄今已數十餘年專保房產貨物棧廠一切火險遇有不測無不立即照賠保價格外公道如蒙紳商賜顧請至五馬路口第二號門牌本公司賬房面議自當悉心照辦以副○光顧者也此佈

信記 LYTHITE

啓者本行現有最新各色刷粉顏色鮮豔刷於墻壁之上其色經久不衰其用法最易祇須冷水調和即便可用此顏色粉分二宗有用墻壁之外者有用屋墻之內者均能光彩奪目蓋此顏色粉乃英國里台提廠以上等材料加工配製刷於墻壁之上其色久遠如新另有雪白刷粉其質細嫩光亮無匹無論板壁泥墻刷之能使房屋透光不但物美其價亦廉如仕紳貴商欲看樣議購者請至二馬路十二號門牌三層樓上面議可也

英商信記洋行謹啓

鐵床大減價

新到鋼椅鐵床雙人每只廿四元單人每只十六元賜顧者請至三洋涇北五馬路口大昌木器號面議可也

燕製除痰聖藥

專治傷風咳嗽時喘哮緊以及一切咽喉氣管肺部各症此藥各大藥房發售每瓶價洋一元上海四馬路東首第二十一號門牌泰大關父子藥房經理人求啓

泰隆保險

啓者本行今蒙英國紐端蘭海得利亞的克火險兩公司專托本行經理傳得自主權衡承保南北市房屋住宅生財貨物各種機器廠棧等險保費照章克已賠款異常迅速倘蒙　紳商賜顧仍請移玉二馬路泰隆洋行帳房面議可也

司理　同啓

密采里西菜館告白

啓者本館設在上海法租界精製法國大菜刻下大菜間重加裝飾另設一房名巴京廳凡官商紳士請客極其相宜每日正午至二點鐘每客洋一元晚七點鐘至九點鐘每客洋一元五角另加餚饌另定餐房或點菜酒餚隨客自便

密采里經理人啓

剌、司務士

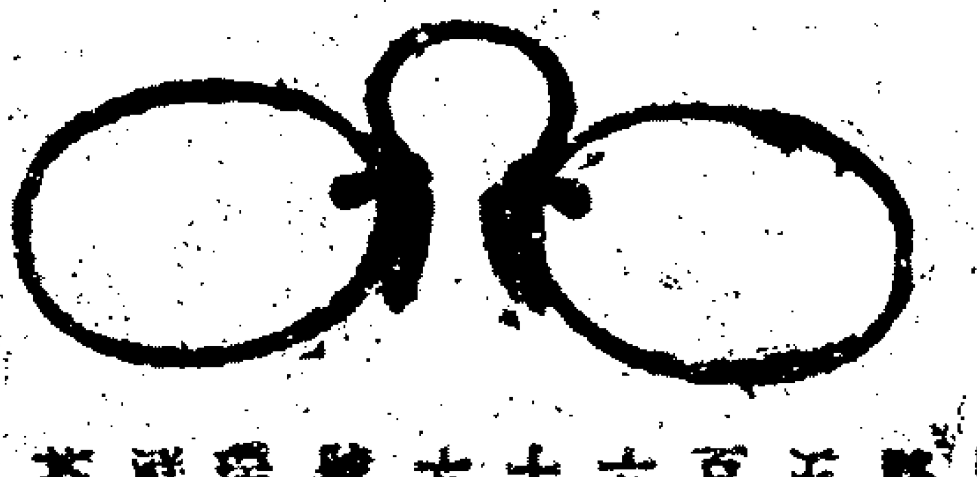

大馬路五百六十六號瑞祥茶號隔壁
明晶 SHANGHAI 洋行

天下頭等眼鏡無論年老年輕或各種眼光均可合用其披璃白藍黑等色及眼鏡架金銀鎳鋼各色俱有其價由洋二元起滿至洋一百元爲止且本行售出之各種眼鏡均包貴客合用如驗眼光不取分文特此佈告 二二〓

上海後馬路廣西路角衛生學會衛生學報辦法五則

本社以衛生保種強族爲宗旨務求衛生普及今將辦法五則錄后閱者鑒之
一 加有中國著作家精粹投本社選函必寶貴五各埠訪員佐金按月酬
一 自上品材料印訂成冊早寄冊二角全年十二冊二元閱月加二角四方欲購秘
一 本衛生方藥書籍委辦之印鈴印書籍圖書仿單石類本社均代辦不誤熱心衛生之士如寄郵票一元本社謹遵來函寄分別寄報六冊以供試閱
一 本報事雖創始遠近風行茲另加密封一種專備代分派本社報冊者之用不致損污又可隨時退還
一 登報告白祇來函詢即代作圖說務取新穎每版一元收費十元本社詳細章略分列上海各日報不備分文是刊本報告白類數報告白之宜衛生學報社 2442

不須診脈服藥自能統治百病之電帶

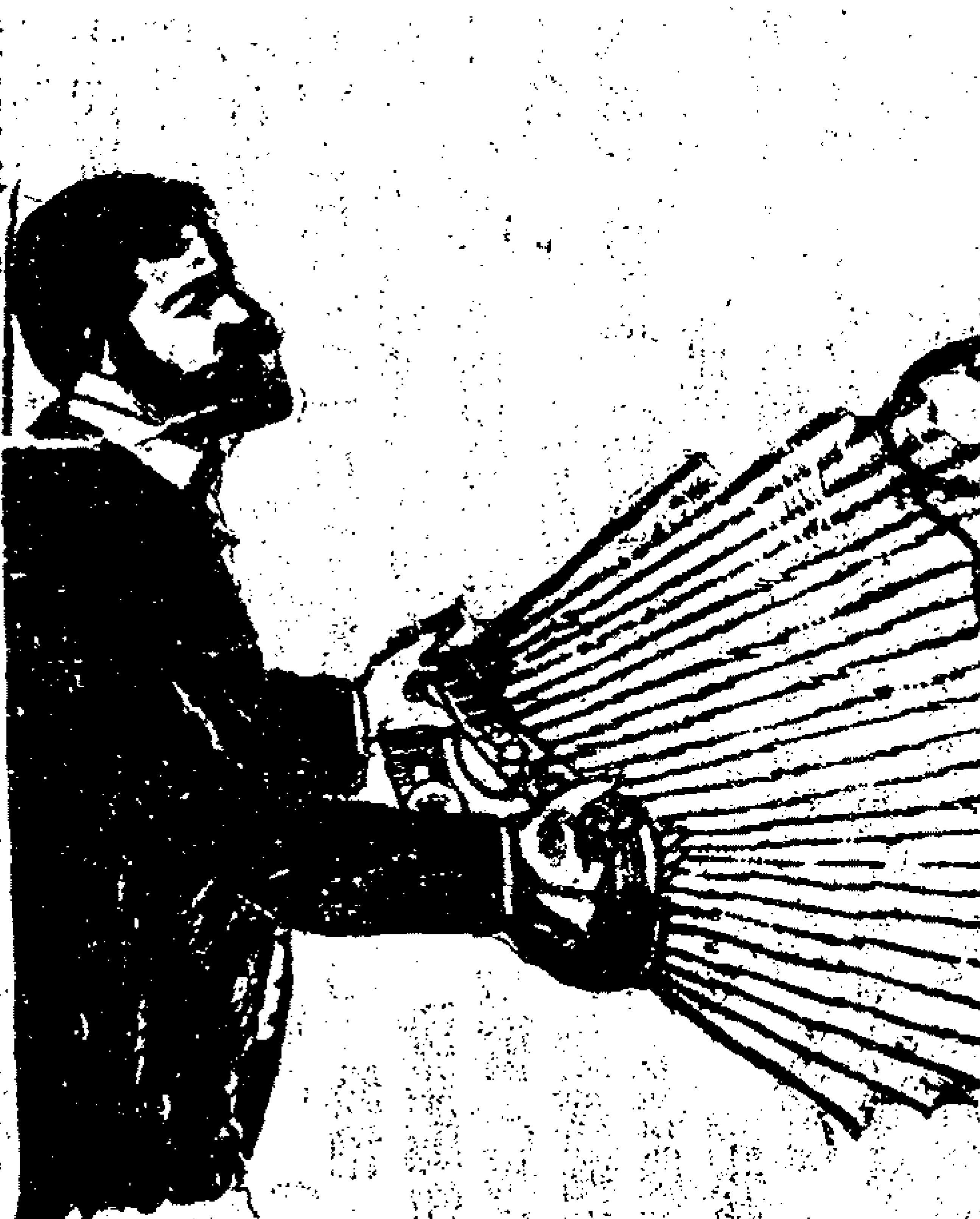

人類之所以生存於世界者雖〓多然之原質以爲之軀體然實以電爲立命之根五官之所以能知覺四肢之所以能運動皆電爲之也華醫不明此理遇凡精血不足之症輒進溫熱之藥品以補之往往所進之藥并與病相左即與病相反而不奏能效即奏效矣病家之於延醫服藥猶若其煩村居者不便旅行者尤不便本行大醫士麥克勞根愁然憂之不惜十餘年苦心研究之功精製電氣藥帶一種凡精虛損不足之症如法佩之無不立愈歐美各國之男婦喜其不須診脈不須服藥而可以療病也購者紛至戶限爲穿麥大醫士乃請本國皇家專院考驗給以超等專利文憑遍設分行於倫敦紐約諸埠以便病家就近購取是帶一經佩用其電力即能貫注腦筋洗滌全身臟腑經絡無微不至而血氣因之而流通精神即爲之煥發誠衛生家之秘寶延年之寶也其主治 一治〓約略下事 一治症後下頭 一治風頭目痛 一治腦痛塞 一治腸胃吐食心腹一疼 一治痧積下瘀 一治男子腎虛陽痿 一治遺精腳下冷痛 一治耳鳴淋濁 一治精寒不育 一治婦人經水不調赤白帶下墮胎難產 一治產後瘀露不淨及子宮寒冷難於受孕育 一治心胃氣痛 一治筋骨拘攣麻木癱瘓 一治頭悶氣短手足浮腫癲狂詢語 一治〓〓〓熱 一治奔豚搶心五淋七痛 一治傷寒結胸脹滿吐脹肚腹泄瀉便秘結 一治鴉片新舊各癮可以斷根 此外所治甚繁留難枚舉本行除上海一埠外北京天津漢口香港長沙寧波蘇杭等處俱有分售購顧者請認明美人騎獅爲記就近購取可也

上海英大馬路江西路轉角長命洋行謹啓 二三〓

老船牌衛生香烟

阿西安列克廠香烟公司

啓者本公司在英國設廠創造香烟遠近二百年馳名天下素蒙各界稱賞貴商文士歡迎〓〓美香本廠〓內〓〓〓和不〓品平〓〓〓〓〓上精〓提〓〓〓〓〓自稱本〓若牌香烟〓〓若與〓〓〓〓〓〓天〓今司比較〓〓〓〓喜〓購我英中華貴商〓〓〓特〓〓向國之貨〓〓嚴美〓牌來西暢銷〓〓〓以助香烟運來好〓光上諸君子之〓〓洋行經海英商〓〓記日多應運來購者由信記洋行接洽今託上海長和呂行採辦貴〓〓經理如宋烟號欲批發者貴商向河南路一百廿請一號門牌長和呂宋烟號購買可也 108

化痔勝仙丹　熊膽消痔水

痔者名因形起其名雖有三十六種總之不外乎醉飽入房筋脈橫解精氣脫泄濕熱毒下注或憂思太過蘊積熱鬱結之氣致生水濕燥熱因氣相合而成如初起成塊或痛或痒者爲痔破潰成膿血黃水淫淋滴久不止者爲漏則便血脫肛痔瘡一年發久難斷根外痔漏者服此丹立見奇功永無後患內外痔服之〓元每料〓〓治之外內外痔並宜用〇消痔水日除根〇消水專治各種內外痔無論男女初患或久漏成塊便血脫肛即將此水擦之立見應驗立止痛痒滑塊去深管補久立生肌蒂除根形每瓶一元不拆不賣〓〓上海馬路西市中〓〓者房〓 2456

公信洋行大英香烟

盜船牌　人馬牌

啓者本行運到英國最有名科百廠各種香烟其味甚美甚美清香馥郁兼能健胃爽神誠衛生妙品現目六馬路四十五四十六號寶昌辦亦有分售 貴客購顧定當均可請至本行面議

上海公信洋行白 898

老太古告白

倫敦勃肯〓西火險公司
柯理仁火險公司
〓定火險公司
叭喇定火險公司
勞治貝火險公司

啓者本行經理以上五保險公司事務現可代客保房屋棧房及各屋內所存衣服生財貨物等保與格外公道本行更設經理處在寧波鎮江蕪湖九江漢口宜昌蘇州杭州沙市烟台天津牛莊等處貴客欲保者請臨面議可也特此佈告 271

遺失棧單

今有南順記承號付周昭記向新美字棧出火油五百箱棧單四紙計第四十九號二百箱五十二號一百箱五十三號一百箱五十四號一百箱均在途遺失已向前途言明作爲廢紙請各寶號切勿誤收 南順記謹啓 N2829

洋房召租

座落新閘西首〓〓〓進洋房一所三層樓三底房一間八個會客廳一大間馬棚廚房自來水電燈一應俱全側洋商中國官紳眷住宅甚爲合宜如合意者請至本公館面議可也特此佈聞 高易公館謹啓 N674

同慶堂戒烟各藥

本堂戒烟各藥早以風行各省四遠馳名而一粒金丹加料製煉更爲靈妙定無不驗已〓者

人參一粒金丹　如意戒烟

請至棋盤街外街北口便是 N1552